

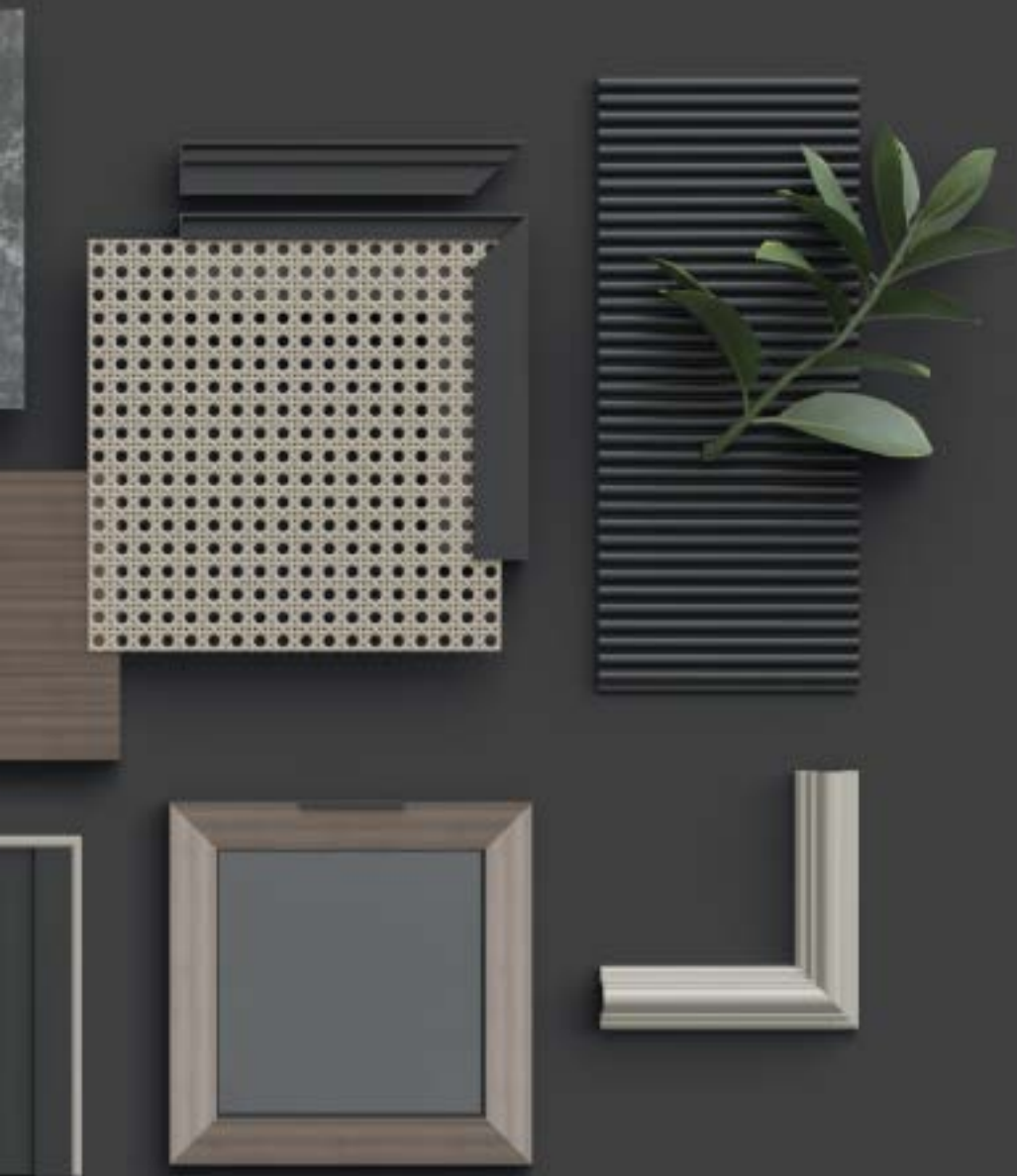

ALTERNATIVA

somos solução



ALTERNATIVA COMPONENTES

Marca expressiva e consolidada, que se desafia a cada movimento do mercado !

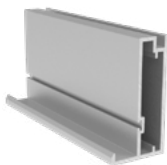

Anodizado
Jateado



Branco
Fosco



Rosé



Inox
Escovado



BR1001
Champagne



Grafite



Preto

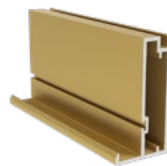

Dourado



Griggio



Menta

*Imagens meramente ilustrativas

Índice por Aplicação

* Lançamentos em destaque na cor dourada.

Sistemas Deslizantes

Apoiados - Pequenas Portas

Sobreposto

Magic 70 _____ 05

Sobreposto e Embutido

AL 33 _____ 05

Apoiados - Para Armários

Sobreposto

AL 55 _____ 06

Embutido

AL 53 _____ 07

Sobreposto e Embutido

Magic 67 _____ 07

Magic 62 _____ 08

Passagem

Oculto sem Trilho na Base

AL 86 _____ 09

AL 86 Basic _____ 09

Suspensão

Para Armários

AL 300 _____ 10

Complementos

Amortecedores _____ 11

Desempenadores _____ 11

Guias _____ 13

Mão Amiga _____ 14

Compacto Fast _____ 14

Mão Amiga _____ 14

Universal Fast _____ 15

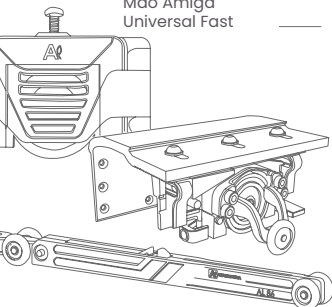

Soluções em Alumínio

Para Portas de Vidro

Perfis Estruturais

Zero (Sem Aba)

1446 _____ 16

3026 _____ 16

3446 _____ 15

Slim (Aba Pequena)

2345 _____ 16

3345 _____ 16

3645 _____ 16

Aparentes

1036 _____ 17

3043 Provençal _____ 17

3136 _____ 17

3170 _____ 17

3236 _____ 17

Perfis Estruturais com Puxador

Zero (Sem Aba)

3176T _____ 17

3177T _____ 18

Slim (Aba Pequena)

3180T _____ 18

3280 _____ 18

Aparentes

3117T _____ 19

3136P _____ 19

3178T _____ 19

3278 _____ 19

Complementos

Baguetes _____ 20

Cantoneiras _____ 22

Fixadores _____ 23

Para Portas de Madeira

Perfis Puxadores

Sobrepostos

4015T _____ 25

4016T _____ 25

5046 _____ 25

5046T _____ 25

5047 _____ 25

5047T _____ 26

7008T _____ 26

7015T _____ 26

8007T _____ 26

Espigados

2028 _____ 26

Cavados Sobrepostos

4023 _____ 27

4025 _____ 27

4030T _____ 27

7023 _____ 28

7025 _____ 28

Cavados Espigados

2038 _____ 28

4031T _____ 28

Para Portas de Madeira e Vidro

Perfis Puxadores

Sobrepostos

2009	29
2019	29
4003	29
4004	29
8015	29

Cavas

Cava 2322	29
Cava 2323	29
Cava 2324	30
Cava 2325	30
Cava 2326	30
Cava 2327	30

Trilhos

Sistemas de Passagem

2082	31
3084	31
3086	31

Sistemas Suspensos

2251	31
2300	31

Sistemas Apoiados

1050	32
1052	32
1053	32
1054	32
1055	32
2050	32
2051	33
2052	33
2053	33
2055	33
2057	33
2071	33
2073	34
3055	34
2074	34
2075	34

Complementos

Bandeiras de Acabamento	35
Capas de Acabamento	35
Suporte para Trilho	36

Iluminação

Perfis Iluminados

LED 2301	37
LED 2302	37
LED 2303	37
LED 2304	37
LED 2305	37

Complementos

Difusores	38
-----------	----

Fare Luce

Linha Mobile

Evidence	39
Versatile	42
Raffinata	43
Thin	45

Linha Visuali

Elegance	47
Aria	49
3660	51
3670	52
Atenas	53
Sottile	55
Belluno	57
Sole	59
Vegas	61
Dritto	53

Linha Personali

Roma	65
Treviso	65
Firenze	65
Stretto 1411	66
Arezzo 1418	66
Linz 1415	66
Graz 1412	66
Milano 1413	66

Linha Copertina

3555	67
Boiserie	68
Ripados	69
Ripados Light	71
Rodapé LED 5700	72

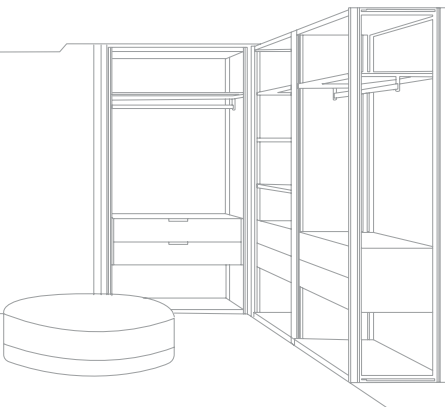

Índice por Aplicação

* Lançamentos em destaque **na cor dourada**.

Sistemas Deslizantes

AL 33 _____	05	3026 _____	16
AL 53 _____	07	3043 Provençal _____	17
AL 55 _____	06	3055 _____	34
AL 86 _____	09	3084 _____	31
AL 86 Basic _____	09	3086 _____	31
AL 300 _____	10	3117T _____	19
Magic 62 _____	08	3136 _____	17
Magic 67 _____	07	3136P _____	19
Magic 70 _____	05	3170 _____	17
Amortecedores _____	11	3176T _____	17
Desempenadores _____	11	3177T _____	18
Guias _____	13	3178T _____	19
Mão Amiga _____		3180T _____	18
Compacto Fast _____	14	3236 _____	17
Mão Amiga _____		3278 _____	19
Universal Fast _____	15	3280 _____	18

Soluções em Alumínio

1036 _____	17	3345 _____	16
1050 _____	32	3446 _____	16
1052 _____	32	3645 _____	16
1053 _____	32	4003 _____	29
1054 _____	32	4004 _____	29
1055 _____	32	4015T _____	25
1446 _____	16	4016T _____	25
2009 _____	29	4023 _____	27
2019 _____	29	4025 _____	27
2028 _____	26	4030T _____	27
2038 _____	28	4031T _____	28
2050 _____	32	5046 _____	25
2051 _____	33	5046T _____	25
2052 _____	33	5047 _____	25
2053 _____	33	5047T _____	26
2055 _____	33	7008T _____	26
2057 _____	33	7015T _____	26
2071 _____	33	7023 _____	28
2073 _____	34	7025 _____	28
2074 _____	34	8007T _____	26
2075 _____	34	8015 _____	29
2082 _____	31	Cava 2322 _____	29
2251 _____	31	Cava 2323 _____	29
2300 _____	31	Cava 2324 _____	30
2345 _____	16	Cava 2325 _____	30
		Cava 2326 _____	30

Cava 2327 _____	30
LED 2301 _____	37
LED 2302 _____	37
LED 2303 _____	37
LED 2304 _____	37
LED 2305 _____	37
Baguetes _____	20
Bandeiras de Acabamento _____	35
Cantoneiras _____	22
Capas de Acabamento _____	35
Difusores _____	38
Fixadores _____	23
Suporte para Trilho _____	36

Fare Luce

3555 _____	67
3660 _____	51
3670 _____	52
Arezzo 1418 _____	66
Aria _____	49
Atenas _____	53
Belluno _____	57
Boiserie _____	68
Dritto _____	63
Evidence _____	39
Elegance _____	47
Firenze _____	65
Graz 1412 _____	66
Linz 1415 _____	66
Milano 1413 _____	66
Raffinata _____	43
Ripados _____	69
Ripados Light _____	71
Rodapé LED 5700 _____	72
Roma _____	65
Stretto 1411 _____	66
Sole _____	59
Sottile _____	55
Thin _____	45
Treviso _____	65
Vegas _____	61
Versatile _____	42

Sistemas Apoiados para Pequenas Portas



Magic 70

Sistema Sobreposto



ANTI
DESCARRILAMENTO



LIMITE DE
PESO 60KG



DISPENSA
USINAGEM

Obs: Para portas de alumínio utilizar perfis com 70mm de altura. Exemplos: 3143, 3168, 3170 e 3470.

Trilhos Indicados

2071, 2073

0070.1.10

4X Roldanas, 2X Freios, 4X Afastadores

Sistemas Apoiados para Pequenas Portas



AL 33

Sistema Sobreposto e Embutido



LIMITE DE
PESO 30KG



ANTI
DESCARRILAMENTO



DUPLA FUNÇÃO
USINAGEM

Parafuso de regulagem lateral da roldana que permite o fácil acesso e o perfeito ajuste das portas.

Uso do freio e amortecedor recomendado somente para aplicação do sistema embutido.

Trilhos Indicados

2053, 1053, 1054

0033.1.10

2X Roldanas superiores AL 33, 2X Roldanas inferiores AL 33, 1X Freio

0037.1.10

1X Amortecedor AM 37, 2X Acionadores

Sistemas Apoiados para Armários



AL 55

Sistema Sobreposto



Design robusto e estética requintada.

Econômico, resistente e de rápida instalação.

Trava automática que facilita a montagem e proporciona maior segurança.



ANTI
DESCARRILAMENTO



DISPENSA
USINAGEM



DESCONTO DE
PORTA 33mm



LIMITE DE
PESO 60KG



Parafuso de regulagem para ajuste das portas;

Polímero de engenharia de alta resistência que possibilita o desempenho máximo do produto;

Molas ocultas e mecanismo antidescarrilamento totalmente protegido;

Corpo de liga especial em zamak, proporcionando um sistema robusto, extremamente seguro e sem variações no dimensional da peça;

Rolamento blindado e exclusivo Alternativa, com rodízio de Ø40 mm usinado, que proporciona um deslizamento suave e silencioso;

Trilhos Indicados

3055, 2055, 2057, 2052, 1052

0055.1.01 Light	2X Roldanas, 2X Freios, 2X Guias inteligentes com rodízio em polímero GA 01 Light
0055.1.03 Light	2X Roldanas, 2X Freios, 2X Guias inteligentes com rodízio em polímero GA 03 Light
0055.1.10 Light	2X Roldanas, 2X Freios, 2X Guias inteligentes com rodízio em polímero GA 10 Light
0055.1.10F Fast	2X Roldanas, 2X Freios, 2X Guias inteligentes com rolamento emborrachado GA 10 Fast

Sistemas Apoiados para Armários



AL 53

Sistema Embutido



Roldana trava ao ser contraída. Destrava automaticamente ao ajustar o parafuso de regulagem.

Rolamento blindado e exclusivo com rodízio Ø40mm usinado proporciona deslizamento suave.



USINADO



DESCONTO DE PORTA 33mm



LIMITE DE PESO 60KG



ANTI DESCARRILAMENTO

Trilhos Indicados

1055, 2055, 2057, 3055, 1050, 2050, 1052, 2052

0053.1.01 Light	2X Roldanas, 2X Freios, 2X Guias inteligentes com rodízio em polímero GA 01 Light
0053.1.03 Light	2X Roldanas, 2X Freios, 2X Guias inteligentes com rodízio em polímero GA 03 Light
0053.1.10 Light	2X Roldanas, 2X Freios, 2X Guias inteligentes com rodízio em polímero GA 10 Light
0053.1.10F Fast	2X Roldanas, 2X Freios, 2X Guias inteligentes com rolamento emborrachado GA 10 Fast

Sistemas Apoiados para Armários



Magic 67

Sistema Embutido e Sobreposto

NOVO!



ANTI DESCARRILAMENTO



DESCONTO DE PORTA 33MM



DUPLA FUNÇÃO USINAGEM



LIMITE DE PESO 60KG

Trilhos Indicados

2075, 2074, 2052, 2050

0067.1.10	4X Roldanas, 2X Freios
0039.1.10	1X Amortecedor AM 39
0040.1.10	1X Amortecedor AM 40

Apoiados para para Armários



Magic 62

Sistema Embutido e Sobreposto



ANTI
DESCARRILAMENTO



DUPLA FUNÇÃO
USINAGEM



DESCONTO DE
PORTA 33MM



LIMITE DE
PESO 60KG

Polímero de engenharia com adição de Grafeno, para proporcionar maior resistência, eficiência e durabilidade.

Corpo em liga especial de Zamac, garantindo segurança e balanceamento perfeito da roldana.

Rolamento blindado e exclusivo, com rodízio de Ø40mm usinado, que proporciona deslizamento suave e silencioso.



EMBUTIDO

SOBREPOSTO

	EMBUTIDO	SOBREPOSTO
Trilhos Indicados para portas de 15 á 20mm	2055, 3055, 1050, 2050	2055, 3055, 1052, 2052
Trilhos Indicados para portas de 22mm	2057, 2051	2057, 2051

0062.1.01 Light	2X Roldanas, 2X Freios, 2X Guias inteligentes com rodízio em polímero GA 01 Light
0062.1.03 Light	2X Roldanas, 2X Freios, 2X Guias inteligentes com rodízio em polímero GA 03 Light
0062.1.10 Light	2X Roldanas, 2X Freios, 2X Guias inteligentes com rodízio em polímero GA 10 Light
0062.1.10F Fast	2X Roldanas, 2X Freios, 2X Guias inteligentes com rolamento emborrachado GA 10 Fast

0036.1.10	1x Amortecedor AM 36 até 80kg, 1x Guia Auxiliar
-----------	-------------------------------------------------

Sistema para Portas de Passagem



AL 86

Sistema Oculto sem Trilho na Base



LIMITE DE PESO 120KG



SUPORTE OCULTO x SOBREPOSTO



Suporte Oculto

Regulagem lateral



Suporte Sobreposto

Regulagem frontal

Com amortecedor anexado a roldana superior.

Suporte Oculto Sottile, Belluno, 3084 (madeira)

Suporte Sobreposto Atenas, portas de madeira

É recomendado utilizar em conjunto com o sistema mão amiga Universal Fast e Compacto.

Bandeira indicada	5086, 5087
Trilhos indicados	3086
Suporte para trilho (aplicação na parede)	5088

0086.1.10 - 0086.1.11	Amortecimento em um lado da porta (Suporte Sobreposto)
0086.1.20 - 0086.1.21	Amortecimento em ambos lados da porta (Suporte Sobreposto)
0086.1.30 - 0086.1.31 - 0086.1.32	Amortecimento em um lado da porta (Suporte Oculto)
0086.1.40 - 0086.1.41 - 0086.1.42	Amortecimento em ambos lados da porta (Suporte oculto)

Sistema Para Portas de Passagem



AL 86 Basic (2082)

Sistema Oculto sem Trilho na Base



LIMITE DE PESO 80KG



Sistema com amortecedor anexado à roldana superior.

É recomendado utilizar em conjunto com o mão amiga Universal Fast.

Bandeira indicada	2092, 5086
Trilhos Indicados	2082, 3086

2082.1.10	2X Roldanas, 2x Freios, 2X Suportes sobrepostos, 1X Guia Inferior
-----------	-------------------------------------------------------------------

Suspensão para Armários



AL 300

Sistema Suspensão

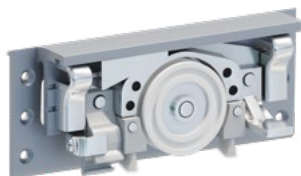
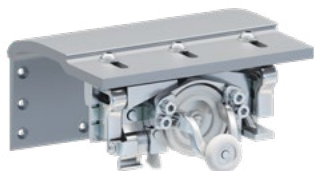

Rampa para regulagem de altura e parafuso de regulagem com fácil acesso.

Roldana trava ao ser contraída.

Sistema de rampa e parafuso lateral permite o perfeito ajuste das portas.

ESCOVA AUTOLIMPANTE



Ao realizar a limpeza dos trilhos, as escovas auxiliam na conservação e funcionamento do sistema.

SISTEMA ANTIDESCARRILAMENTO

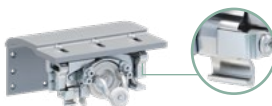

Antidescarrilamento se prende ao trilho após regulado, dando mais segurança no funcionamento.

RODA AUXILIAR



Terceira roda auxiliando no antidescarrilamento e atua no bom funcionamento do sistema.

Trilhos Indicados 2300 e 2251

Capa 2252 Bandeira 2253

Para Madeira AL 300

0300.2.10 2 Portas

0300.3.10 3 Portas (2 externas, 1 interna)

0300.3.20 3 Portas (1 externa, 2 internas)

Para Alumínio 2 Portas

0300.2.11 2 Portas

0300.3.11 3 Portas (2 externas, 1 interna)

0300.3.21 3 Portas (1 externa, 2 internas)

0300.1.05 Amortecedor AM 41 até 30Kg 0300.1.03 Amortecedor AM 41 até 80Kg

Complementos / Amortecedores



AM 36

Amortecedor Soft Close



Regulagem de força através de chave de fenda ou Philips.



Sistemas compatíveis AL 60, AL 53, MAGIC 62, AL 55 00361.10 Para portas até 60kg



AM 37

Amortecedor Soft Close



O amortecedor AM 37 é instalado diretamente na porta, enquanto o acionador é instalado no trilho.



Sistemas compatíveis AL 31, AL 32, AL 33 0037.110 Para portas até 30kg



AM 39 e AM 40

Amortecedor Soft Close



O amortecedor é facilmente deslocado pelo trilho, possibilitando o ajuste perfeito.



Sistemas compatíveis Magic 67, Magic 70 0039.110 Amortecedor Oculto AM 39 até 30kg 0040.110 Amortecedor Oculto AM 40 até 60kg



AM 41

Amortecedor Soft Close



Amortecedor para portas de até 80kg.



Sistemas compatíveis AL 300 e Sense 0300.105 Amortecedor AM 41 até 30kg 0300.103 Amortecedor AM 41 até 80kg

Complementos / Desempenadores



DP Alumínio

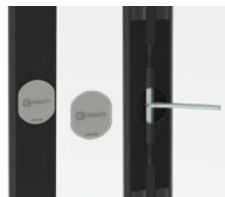

Usado de forma embutida dentro dos perfis verticais e estruturais da porta.

A regulagem do desempenador é realizada através de chave de boca. Após, é aplicada a tampa de acabamento.



Código 14529 Perfil Desempenador 8041

Para perfis que utilizam as cantoneiras 50, 50P e 70.

Código 17660 Suporte Duplo Desempenador Alumínio



DESEMPENADOR PREMIUM

Sobreposto ou embutido para portas de madeira de 15 à 22mm

EMBUTIDO

Proporciona um melhor desempenho, além de não afetar o transpasse entre as portas. Necessita usinagem para a instalação.

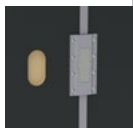

SOBREPOSTO

Pode ser aplicado sobreposto, sem a necessidade de realizar a usinagem para a instalação.

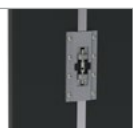

Desempenador Premium Duplo

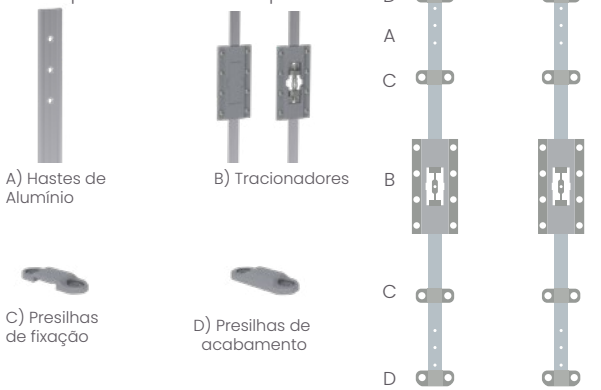

Código 27406

Conjunto duplo para portas acima de 2,1m a 2,5m de altura

Código 27410

Conjunto duplo para portas acima de 2,5m a 2,8m de altura



DESEMPENADOR STANDARD

Sobreposto para portas de madeira

APLICAÇÃO

Excelente custo benefício e fácil instalação, pode ser aplicado simples ou duplo.

Dispensa usinagem.

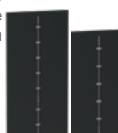

REGULAGEM

Para assegurar um funcionamento mais eficaz, certifique-se de que o tracionador esteja centralizado. Permitindo assim, a regulagem para ambos os sentidos.



Desempenador Standard (Simples)

Desempenador Standard (Duplo)

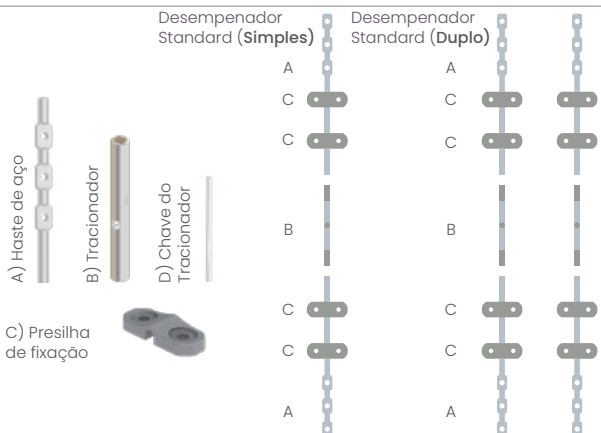

Código 27418

Conjunto simples para portas acima de 2,10m de altura

Código 26848

Conjunto duplo para portas acima de 2,10m de altura



GUIAS SIMPLES

GA 01 LIGHT

Rodízio de Polímero Injetado
Para trilhos de 26mm

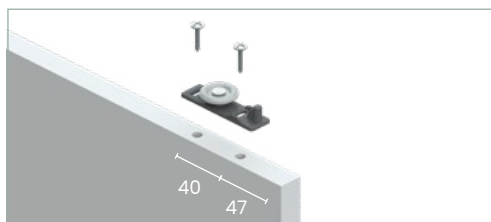

GA 03 LIGHT

Rodízio de Polímero Injetado
Para trilhos de 26mm até 28mm

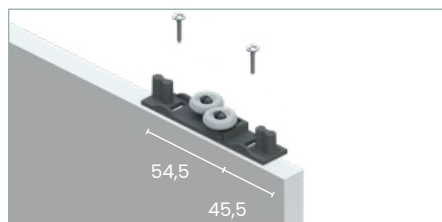

GUIAS INTELIGENTES

Guias Inteligentes se ajustam automaticamente à largura do trilho.

GA 10 LIGHT

*Rodízio em Polímero Injetado
*Para trilhos de 26mm até 38mm, na função inteligente.
*Para trilhos de 26mm e 32mm na função travada (ideal para amortecedor).

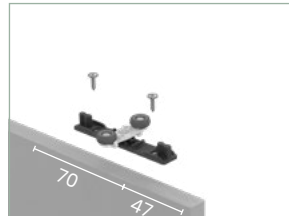

GA 10 FAST

*Rodízio Emborrachado com Rolamento
*Para trilhos de 26mm até 38mm, na função inteligente.
*Para trilhos de 26mm e 32mm na função travada (ideal para amortecedor).

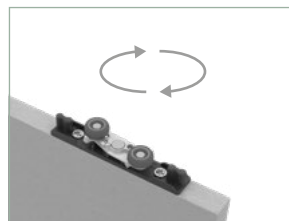



Mão Amiga MA Compacto Fast

Solução Oculta

A porta com o guia fixo consegue se deslocar à distância de sua largura.

Batentes em PVC protegem os rolamentos, garantindo qualidade e resistência no funcionamento.

Os rolamentos emborrachados são responsáveis pelo deslizamento sutil e silencioso.

Indicado para portas com os Perfis Sottile, veja essa solução na página 50.



PARA 2 PORTAS

Largura de Porta =
Vão interno/2+8mm



PARA 3 PORTAS

Largura de Porta =
Vão interno/3+11mm



PARA 4 PORTAS

Largura de Porta =
Vão interno/4+12mm



TRANSPASSE

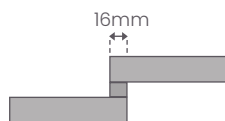

COMPOSIÇÃO

Guia Móvel
Direita

Guia Móvel
Esquerda

Guia fixo



Código 0084.1.41

Conjunto para 1 porta

CONJUNTO PARA PORTAS DIREITAS

Código 0086.1.62

Conjunto para 2 portas direitas

Código 0086.1.63

Conjunto para 3 portas direitas

Código 0086.1.64

Conjunto para 4 portas direitas

CONJUNTO PARA PORTAS ESQUERDAS

Código 0084.1.65

Conjunto para 2 portas esquerdas

Código 0086.1.66

Conjunto para 3 portas esquerdas

Código 0086.1.67

Conjunto para 4 portas esquerdas



Mão Amiga MA Universal Fast

Solução Oculta

Para portas com os Perfis Belluno (pág. 52) e Madeira, com 30mm à 35mm de espessura.

A porta com o guia fixo consegue se deslocar à distância de sua largura.

Batentes em PVC protegem os rolamentos, garantindo qualidade e resistência no funcionamento.

Os rolamentos emborrachados são responsáveis pelo deslizamento sutil e silencioso.

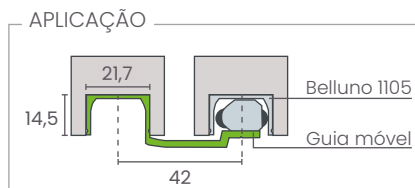
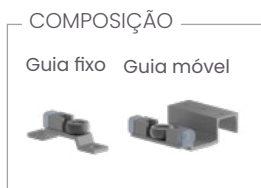
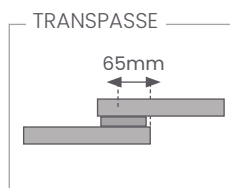

Código 0084.141

Código 0084.142

Código 0086.143

Código 0086.144

Conjunto para 1 porta

Conjunto para 2 portas

Conjunto para 3 portas

Conjunto para 4 portas

Portas de Vidro

1446

Perfil Estrutural Zero

NOVO!

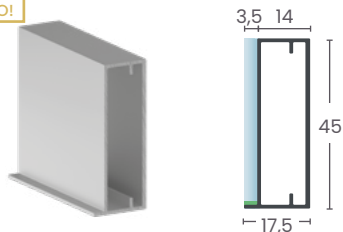

Composição 3176T-3177T-3185T-3446P-3646

Cantoneira 50P - 50

Fixação do Vidro Fita dupla face

3446

Perfil Estrutural Zero

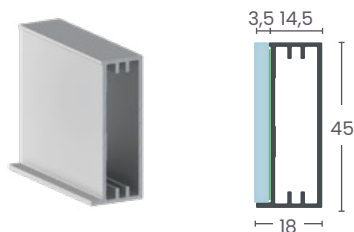

Composição 3176T-3177T-3185T-3446P-3646

Cantoneira 50P - 50

Fixação do Vidro Fita dupla face

3345

Perfil Estrutural Slim

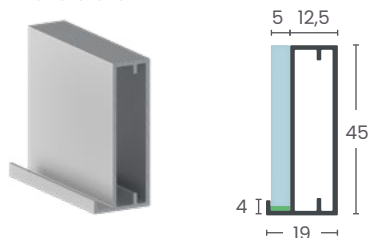

Composição 3180 - 3180T - 3182T
3182L - 3186T - 3345P

Cantoneira 50P - 50

Fixação do Vidro Fita dupla face - BA 10

Portas de Vidro

3026

Perfil Estrutural Zero

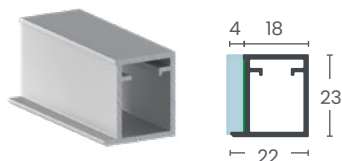

Composição Puxadores

Cantoneira 20

Fixação do Vidro Fita dupla face

2345

Perfil Estrutural Slim

NOVO!

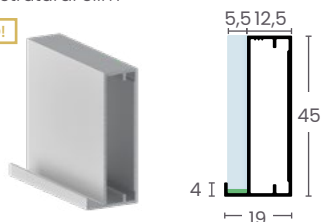

Composição 3180 - 3180T - 3182T
3182L - 3186T - 3345P

Cantoneira 50P - 50

Fixação do Vidro Fita dupla face - BA 10

3645

Perfil Estrutural Slim

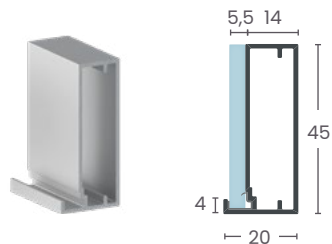

Composição 3280

Cantoneira 50P - 50

Fixação do Vidro BA 13

Portas de Vidro

1036

Perfil Estrutural Aparente

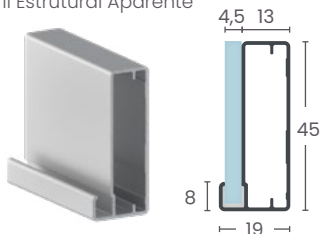

Composição	3117T - 3136P - 3178 3178L - 3178T - 3366
Cantoneira	50P - 50
Fixação do Vidro	BA 02 - BA 09

3136

Perfil Estrutural Aparente

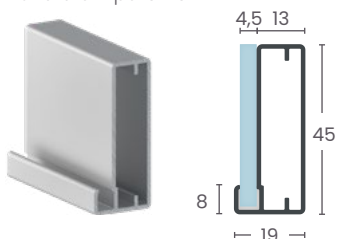

Composição	3117T - 3136P - 3178 3178L - 3178T - 3366
Cantoneira	50P - 50
Fixação do Vidro	BA 02 - BA 09

3236

Perfil Estrutural Aparente

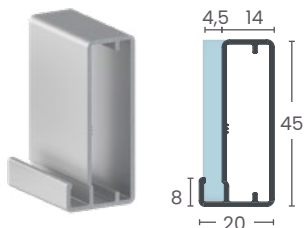

Composição	3278
Cantoneira	50P - 50
Fixação do Vidro	BA 02 - BA 09

Portas de Vidro

3043 Provençal

Perfil Estrutural Aparente

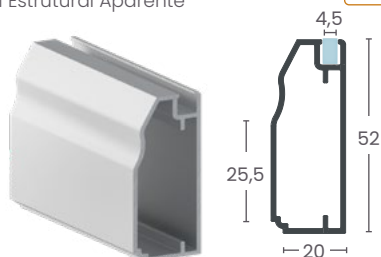

Composição	Puxadores
Cantoneira	50P - 50
Fixação do Vidro	BA 02 - BA 09

3170

Perfil Estrutural Aparente

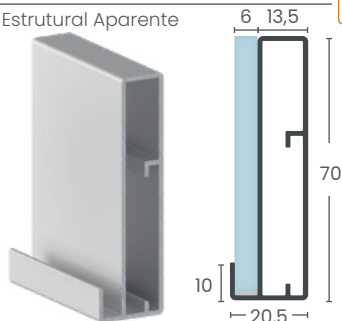

Composição	Puxadores
Cantoneira	70
Fixação do Vidro	BA 04

3176T

Perfil Estrutural com Puxador Zero

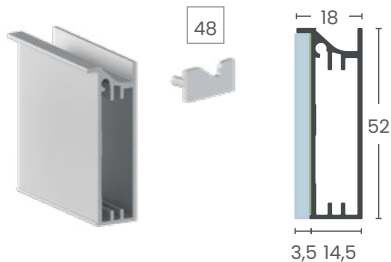

Composição	3446
Cantoneira	50P - 50
Fixação do Vidro	Ponteira 48 Fita dupla face

Soluções em Alumínio

Portas de Vidro

3177T

Perfil Estrutural com Puxador Zero

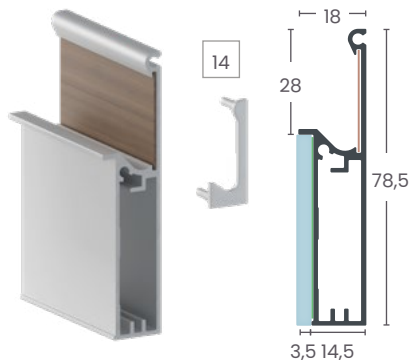

Composição	3446
Equivalente	4030T - 4031T
Cantoneira	50P - 50
Ponteira	14
Fita de Borda	27mm
Fixação do Vidro	Fita dupla face

3180T

Perfil Estrutural com Puxador Slim

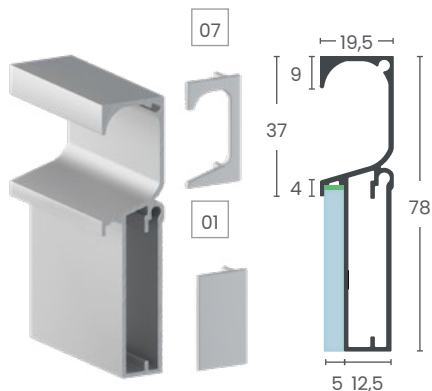

Composição	1045 - 3345
Equivalente a	4016T - 5046T - 5047T
Madeira	7013T - 8013T
Cantoneira 50P - 50	Ponteira 07 - 01
Fixação do vidro	Fita dupla face - BA 10

Portas de Vidro



3280

Perfil Estrutural com Puxador Slim

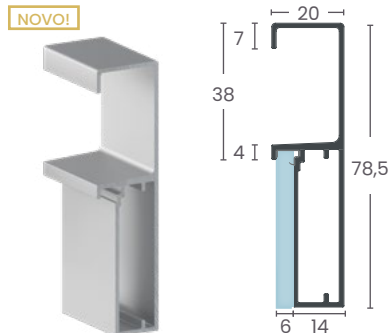

Composição	3645
Cantoneira 50P - 50	Baguete BA 13



Portas de Vidro

3117T

Perfil Estrutural com Puxador Aparente

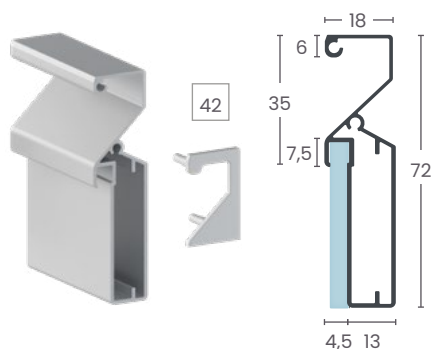

Composição	1036 - 3136
Equivalente a Madeira	8007T - 8008T
Cantoneira	50P - 50
Ponteira	42
Fixação do Vidro	BA 02 (4mm), BA 09(3mm)



Perfil 3136P

3136P

Perfil Estrutural com Puxador Aparente

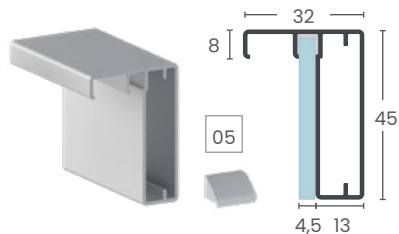

Composição	1036 - 3136
Cantoneira	50P - 50
Ponteira	05
Fixação do Vidro	BA 02 (4mm), BA 09(3mm)

Portas de Vidro

3178T

Perfil Estrutural com Puxador Aparente

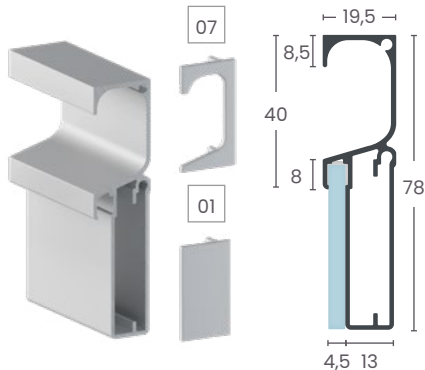

Composição	1036 - 3136
Equivalente a Madeira	4016T - 5047T - 7013T
Cantoneira	50P - 50
Ponteira	07 - 01
Fixação do Vidro	BA 02 (4mm), BA 09(3mm)

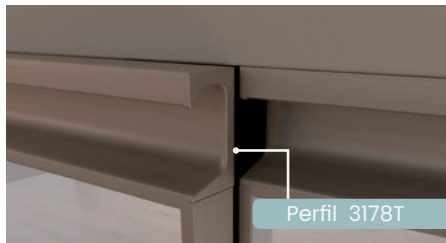

Perfil 3178T

3278

Perfil Estrutural com Puxador Aparente

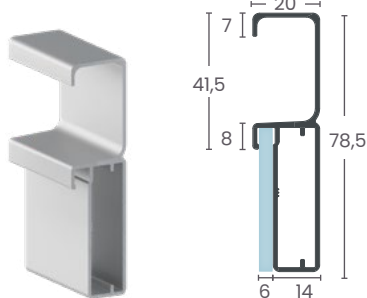

Composição 3236	Cantoneira 50P - 50
Fixação do Vidro	BA 02 (4mm), BA 09(3mm)

Complementos/Baguetes

Baguete BA 02

Para vidro de 4mm de espessura



Código	12013
Material	PVC Coextrusado
Tamanho	3 m
Quantidade	50 por embalagem

Baguete BA 03

Para vidro de 4mm de espessura



Código	12011
Material	PVC Coextrusado
Tamanho	3 m
Quantidade	50 por embalagem

Baguete BA 04

Para vidro de 4mm de espessura

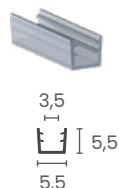

Código	12009
Material	PVC Coextrusado
Tamanho	3 m
Quantidade	50 por embalagem

Baguete BA 05

Para vidro de 4mm de espessura e distanciador



Código	11525
Material	PVC Coextrusado
Tamanho	2,5 m
Quantidade	50 por embalagem

Baguete BA 06

Batente



Código	13220
Material	PVC
Tamanho	3 m
Quantidade	50 por embalagem

Baguete BA 07

Para vidro de 4mm de espessura

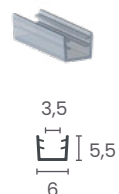

Código	14471
Material	PVC Coextrusado
Tamanho	3 m
Quantidade	50 por embalagem

Baguete BA 09

Para vidro de 3mm de espessura

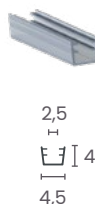

Código	19079
Material	PVC Coextrusado
Tamanho	3 m
Quantidade	50 por embalagem

Baguete BA 10

Para vidro de 4mm de espessura



Código	20361
Material	PVC
Tamanho	3 m
Quantidade	50 por embalagem

Baguete BA 11

Para vidro de 4mm de espessura

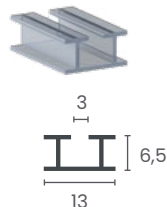

Código	23410
Material	PVC Coextrusado
Tamanho	3 m
Quantidade	20 por embalagem

Complementos/Baguetes

Baguete BA 13

Para vidro de 4mm de espessura



Código	29074
Material	PVC Coextrusado
Tamanho	3 m
Quantidade	50 por embalagem

Baguete BA 14

Para vidro de 4mm de espessura



Aplicado nos perfis com canal de 11mm

Código	30830
Material	PVC Coextrusado
Tamanho	3 m
Quantidade	50 por embalagem

Baguete BA 15



Código	34144
Material	Polipropileno
Tamanho	3 m
Quantidade	20 por embalagem

Baguete BA 16



Código	34992
Material	Polipropileno
Tamanho	3 m
Quantidade	20 por embalagem

Baguete BA 17

NOVO!

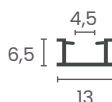

Código	36192
Material	PVC Coextrusado
Tamanho	3 m
Quantidade	20 por embalagem

Baguete BA 18

NOVO!

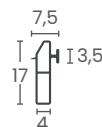

Código	36498
Material	PVC Coextrusado
Tamanho	3 m
Quantidade	20 por embalagem

Aplicações - Baguetes

Baguete BA 02	1036 - 3136 - 3136P - 3153 - 3178 - 3178T - 3178L - 3236 - 3278 - 3366
Baguete BA 03	Atenas
Baguete BA 04	1046 - 3042 - 3044 - 3144 - 3170 - 5007
Baguete BA 05	Copertina - Evidence - 3545 - 3555
Baguete BA 06	2028 - Cava - Elegance - Cabideiros
Baguete BA 07	1046 - 1178 - 3043 - 3260 - Sottile
Baguete BA 09	1036 - 3025 - 3136 - 3136P - 3153 - 3178 - 3178T - 3178L - 3182L - 3236 - 3278 - 3366
Baguete BA 10	1045 - 3345 - 3180 - 3180T - 3182L - 3182T - 3345P
Baguete BA 11	Vegas 9574 - Evidence - Versatile
Baguete BA 12	Supreme
Baguete BA 13	3236 - 3278 - 3280 - 3645
Baguete BA 14	3555 - 9579
Baguete BA 15/ BA 16	3680

Soluções em Alumínio

Complementos/Cantoneiras/ Fixadores

Cantoneira 20

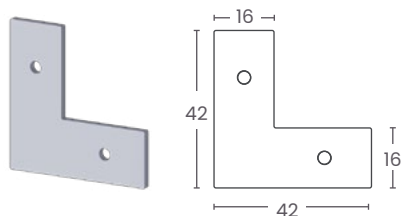

Código	3830
Tamanho	Aço Zincado
Quantidade	50 por embalagem

Cantoneira 50

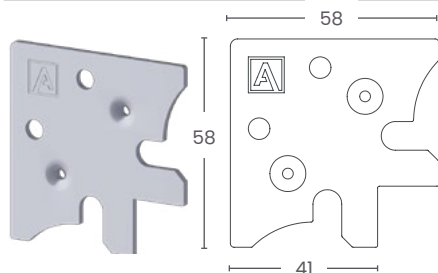

Código 3827	50 por embalagem
Código 21613	500 por embalagem
Material	Aço zincado

Cantoneira 80

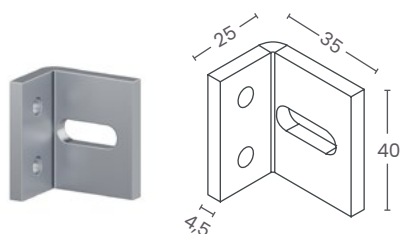

Código	24515
Material	Aço Zincado
Quantidade	8 por embalagem

Complementos/Cantoneiras/ Fixadores

Cantoneira 35

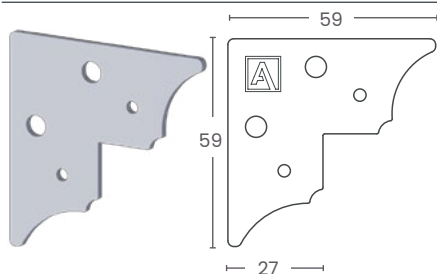

Código	3829
Material	Aço Zincado
Quantidade	50 por embalagem

Cantoneira 50P

NOVO!

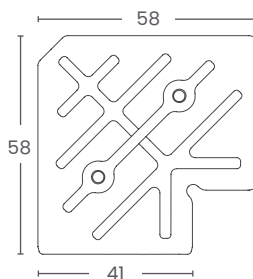

Código 28161	50 por embalagem
Código 28305	500 por embalagem
Material	Polímero de Engenharia

Complementos/Cantoneiras/ Fixadores

Cantoneira 70

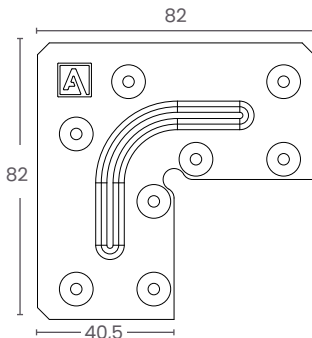

Código: 3858

Quantidade: 50 por embalagem

Material: Aço Zincado

Fixador 10P

NOVO!



Código 34072

Material Polímero de Engenharia

Quantidade 50 por embalagem

Fixador 60P

NOVO!

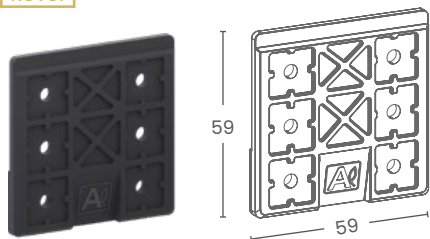

Código 34291

Material Polímero de Engenharia

Quantidade 25 por embalagem

Complementos/Cantoneiras/ Fixadores

Fixador 55P

NOVO!

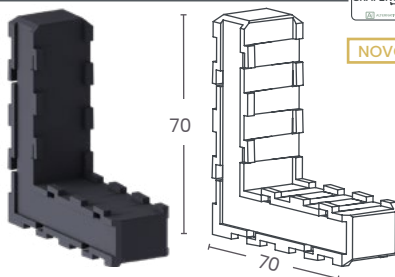

Código 30191

Material Polímero de Engenharia

Quantidade 12 por embalagem

Fixador 95P

NOVO!

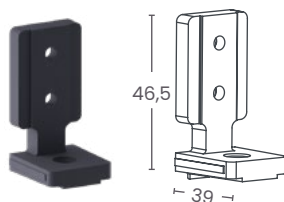

Código 30135

Material Polímero de Engenharia

Quantidade 20 por embalagem

Fixador 115P



NOVO!

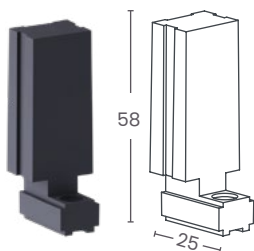

Código	30512
Material	Polímero de Engenharia
Quantidade	20 por embalagem

Fixador 120P



NOVO!

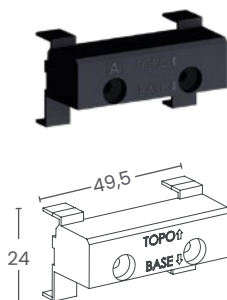

Código	30513
Material	Polímero de Engenharia
Quantidade	20 por embalagem

Aplicações - Cantoneiras e Fixadores

Fixador 10P	Divisor Oculto - 1946 - 1902 - 2003 - 2002 - 2004 - 3618
Cantoneira 20	Boiserie 9601 - Evidence 9566 - Evidence 9567 - 9602 - 3026 - 3025 - 9575
Cantoneira 35	Vegas 9574
Cantoneira 50 e 50P	1036 - 1043 - 1045 - 1046 - 1178 - 3043 - 3136 - 3136P - 3144 - 3153 - 3176T - 3177T - 3178T 3180 - 3180T - 3182L - 3182T - 3185T - 3185T - 3186T - 3236 - 3260 - 3278 - 3280 - 3345 3345P - 3366 - 3445 - 3446 - 3446P - 3447 - 3545 - 3645 - 3646 - 5007 - 9580
Fixador 55P	Evidence 9566 - Evidence 9567 - Evidence 9570 - Evidence 9571 - Evidence 9572 Evidence 9573 - Evidence 9577 - Evidence 9579 - Vegas 9578
Cantoneira 70	3143 - 3168 - 3170 - 3470 - Belluno 1109 - Belluno 1107 - Belluno 1108 - Belluno 1112
Cantoneira 80	Raffinata
Fixador 60P	Dritto 3900 - Dritto 3901 - Dritto 3902
Fixador 95P	Evidence 9569 - Evidence 9570 - Evidence 9571 - Evidence 9572 - Evidence 9573 Evidence 9577 - Evidence 9579 - Versatile 9578
Fixador 115P	Evidence 9571 - Evidence 9572 - Evidence 9573 - Evidence 9577
Fixador 120P	Evidence

Portas de Madeira

4015T

Perfil Puxador Sobreposto

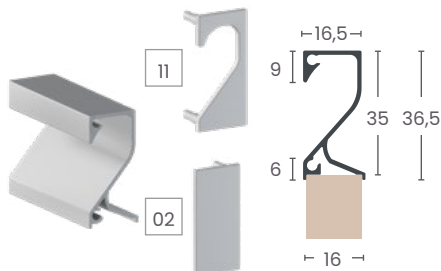

Equivalente a alumínio	3182T
Ponteira	11 - 02
Porta de madeira	15mm

5046

Perfil Puxador Sobreposto

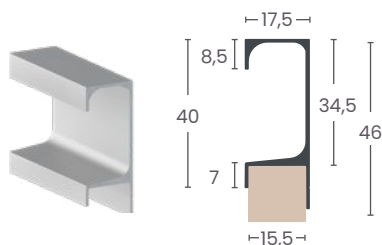

Equivalente a alumínio	3178 - 3178L
Porta de madeira	15mm

5046T

Perfil Puxador Sobreposto

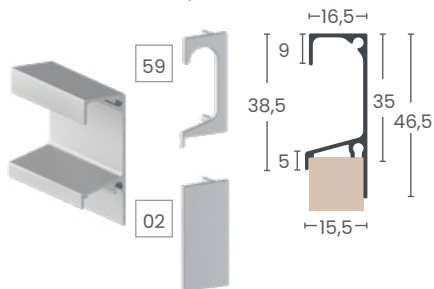

Equivalente a alumínio	3178T - 3180T
Ponteira	59 - 02
Porta de madeira	15mm

Portas de Madeira

4016T

Perfil Puxador Sobreposto

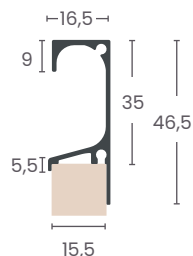
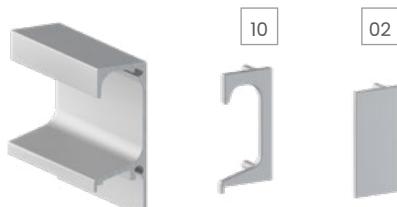

Equivalente a alumínio	3178T - 3180T
Ponteira	10 - 02
Porta de madeira	15mm

5047

Perfil Puxador Sobreposto

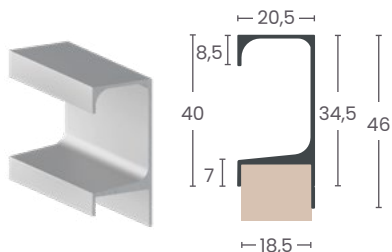

Equivalente a alumínio	3178
Porta de madeira	18mm

Soluções em Alumínio

Portas de Madeira

5047T

Perfil Puxador Sobreposto

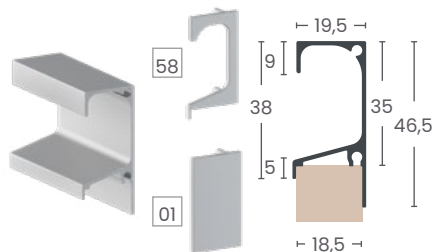

Equivalente a alumínio 3178T - 3180T

Ponteira 58 - 07 - 01 Porta de madeira 18mm

7015T

Perfil Puxador Sobreposto

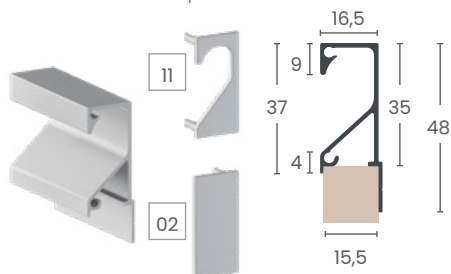

Equivalente a alumínio 3178T - 3180T

Ponteira 11 - 02 Porta de madeira 15mm

Portas de Madeira

7008T

Perfil Puxador Sobreposto

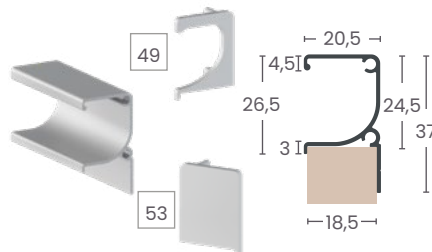

Equivalente a alumínio 3007T

Ponteira 49 - 53 Porta de madeira 18mm

8007T

Perfil Puxador Sobreposto

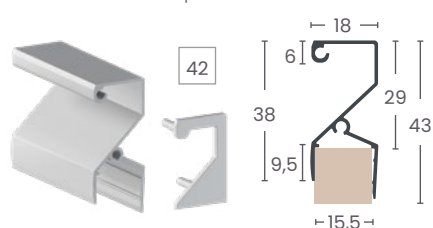

Equivalente a alumínio 3117T

Ponteira 42

Porta de madeira 15mm

2028

Perfil Puxador Espigado

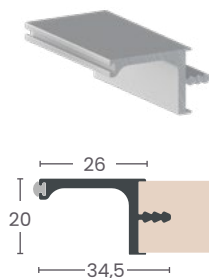

Montagem 2038+2028



2038

2028

Composição

Baguete

Cava 2322 - Cava 2323 - Cava 2326 - Cava 2327

BA 06

Portas de Madeira

4023

Perfil Cavado Sobreposto

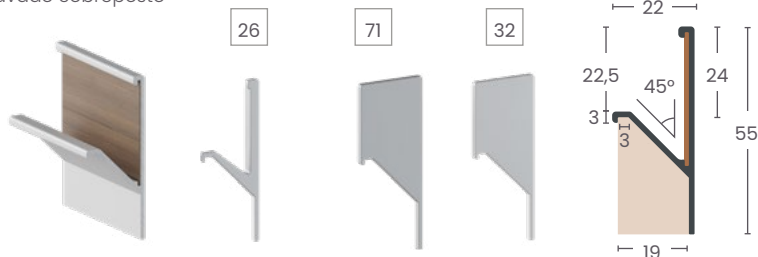

Equivalente a alumínio	3186T
Fita de borda	35mm
Ponteira	26 - 71 - 32 Porta de Madeira 18mm

4025

Perfil Cavado Sobreposto

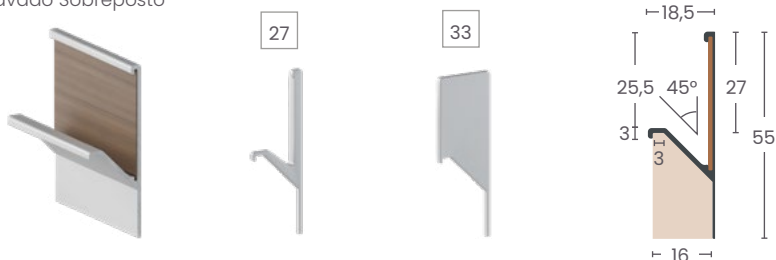

Equivalente a alumínio	3186T
Fita de borda	35mm
Ponteira	27 - 33 Porta de Madeira 15mm

4030T

Perfil Cavado Sobreposto

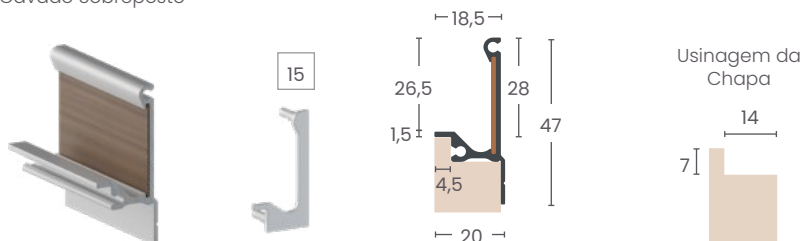

Equivalente a alumínio	3177T
Fita de borda	27mm
Ponteira	15 Porta de madeira 18mm

Soluções em Alumínio

Portas de Madeira

7023

Perfil Cavado Sobreposto

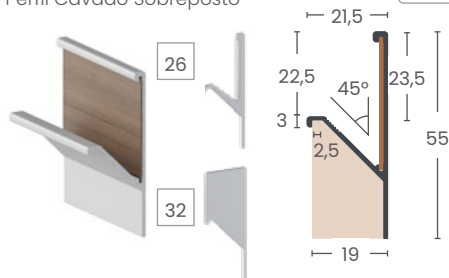

Fita de Borda	35mm
Ponteira 26 - 32	Porta de madeira 18mm

Portas de Madeira

7025

Perfil Cavado Sobreposto

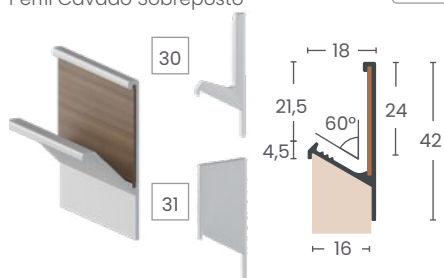

Fita de Borda	28mm
Ponteira 30 - 31	Porta de madeira 15mm

2038

Perfil Cavado Espigado

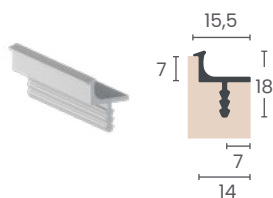

Montagem 2038+2028



2038

2028

Composição

Cava 2322 - Cava 2323 - Cava 2326 - Cava 2327

Para gavetas e portas de armários

4031T

Perfil Cavado Espigado

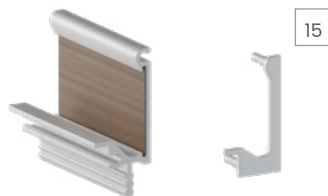

Usinagem da Chapa

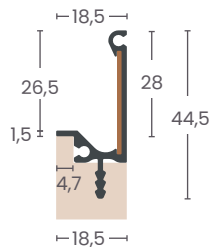
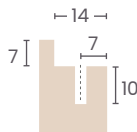

Equivalente a alumínio	3177T
Fita de Borda	27mm
Ponteira	15
Porta de madeira	18mm

Portas de Madeira e Vidro

2009

Puxador Sobreposto

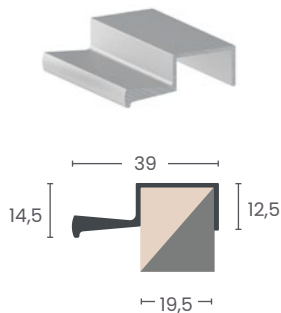

2019

Puxador Sobreposto

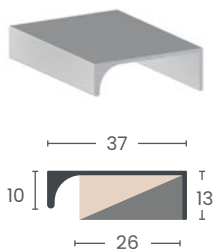

4003

Puxador Sobreposto

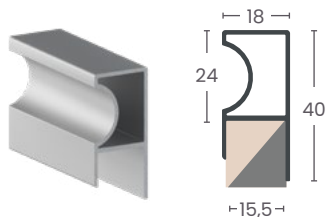

4004

Puxador Sobreposto

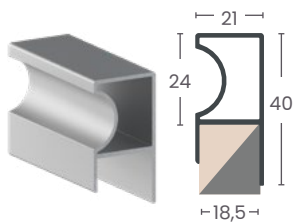

8015

Puxador Sobreposto

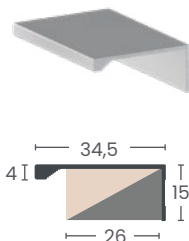

Equivalente a Alumínio 2018E

Equivalente a alumínio 1046 - 3260

Equivalente a alumínio 1046 - 3260

Equivalente Slim



Cava 2322

Perfil Cava

02

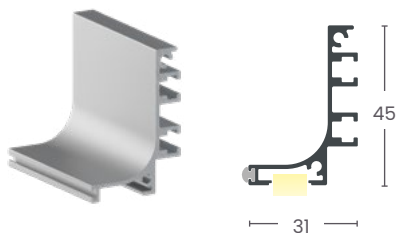

Baguete BA 06
Difusor Difusor 02F - 02

Cava 2323

Perfil Cava

03

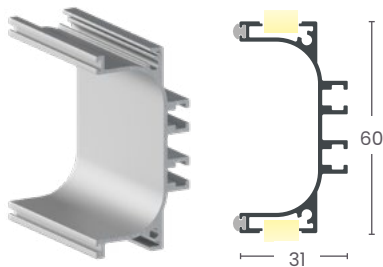

Baguete BA 06
Difusor Difusor 02F - 02

Soluções em Alumínio

Portas de Madeira e Vidro

Cava 2326

Perfil Cava

NOVO!

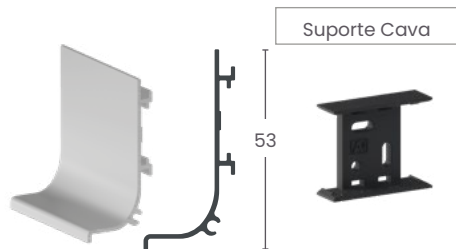

Compatibilidade	2028 2038	Código	36464
		Quantidade	10 por embalagem

Cava 2327

Perfil Cava

NOVO!

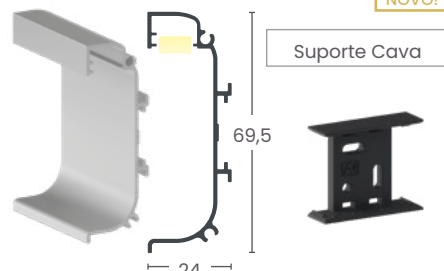

Compatibilidade	2028 2038	Código	36464
Difusor	2F - 02	Quantidade	10 por embalagem

PONTEIRAS

NOVO!



Fechamento Canto Externo 90° Canto Interno 270°

PONTEIRAS

NOVO!

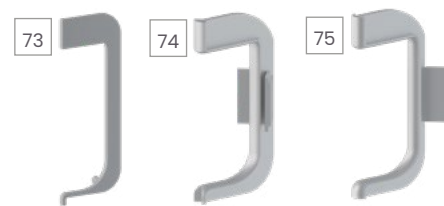

Fechamento Canto Interno 90° Canto Externo 270°

APLICAÇÕES DE PONTEIRAS

Canto Externo 270°



Ponteiras 77 e 75

Canto Interno 90°



Ponteiras 78 e 74

Fechamento



Ponteiras 76 e 73



Trilhos

2082 Superior

Trilho para Sistemas de Passagem

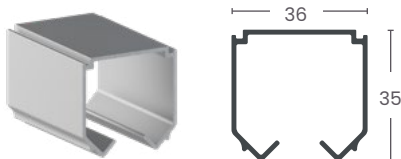

Sistema Indicado AL 86 Basic
Bandeira 2092

3086 Superior

Trilho para Sistemas de Passagem

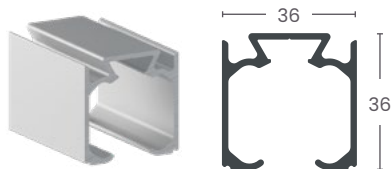

Sistema Indicado AL 86
Bandeira 5086 - 5087

2300 Superior

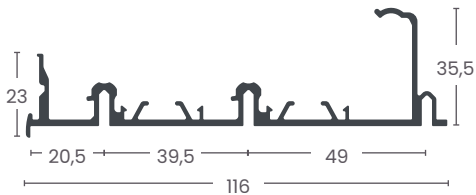

Sistema Indicado AL 300

Trilhos

3084 Superior

Trilho para Sistemas de Passagem

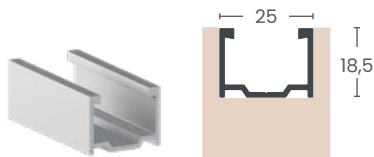

Perfil para aplicação do suporte oculto em portas de madeira.

Sistema Indicado AL 86

2251 Inferior

Trilho para Sistemas Suspenso

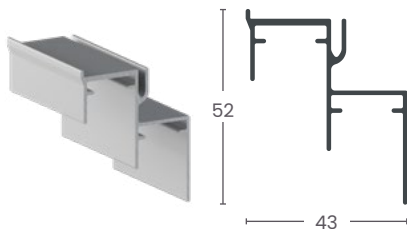

Sistema Indicado AL 300

Soluções em Alumínio

Trilhos

1050

Trilho para Sistemas Apoiados

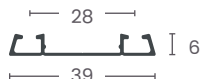

Sistema Indicado

AL 30 - AL 31 - AL 32
AL 53 - Magic 62

Capa de Acabamento

5050

1053

Trilho para Sistemas Apoiados

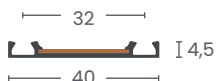

Fita de Borda

24mm

Sistema Indicado

AL 30 - AL 31 - AL 32 - AL 33

1055 Superior

Trilho para Sistemas Apoiados



Sistema Indicado

AL 53 - AL 60 - Magic 62

Trilhos

1052

Trilho para Sistemas Apoiados

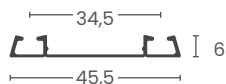

Sistema Indicado

Magic 62 - AL 53 -
AL55 - AL 60

Capa de Acabamento

5052

1054

Trilho para Sistemas Apoiados

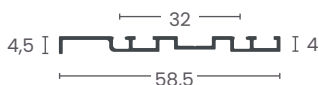

Sistema Indicado

AL 33

2050

Trilho para Sistemas Apoiados

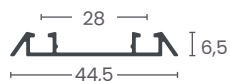

Sistema Indicado

AL 30 - AL31 - AL 32
AL 53 - Magic 62

Capa de Acabamento

5050

Trilhos

2051

Trilho para Sistemas Apoiados



Sistemas Indicados AL 60 - Magic 62

2053

Trilho para Sistemas Apoiados

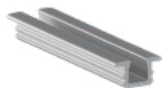

Usinagem da Chapa



Sistemas Indicados AL 30 - AL 31 - AL 32 - AL 33

2057 Superior

Trilho para Sistemas Apoiados

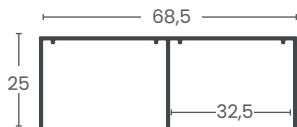

Sistemas Indicados AL 53 - AL 55 - AL 60 - Magic 62

Trilhos

2052

Trilho para Sistemas Apoiados

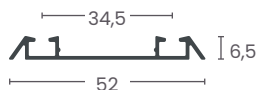

Sistemas Indicados AL 53 - AL 60
Magic 62 - Magic 67

Capa de Acabamento 5052

2055 Superior

Trilho para Sistemas Apoiados

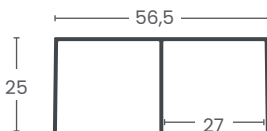

Sistemas Indicados AL 53 - AL 55 - AL 60 - Magic 62

2071

Trilho para Sistemas Apoiados

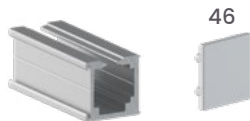

Fita de Borda 17mm

Ponteira 46 Sistema Indicados Magic 70

Soluções em Alumínio

Trilhos

2073

Trilho para Sistemas Apoiados

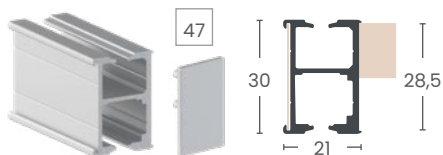

Fita de Borda	2mm
Ponteira	47
Sistema Indicado	Magic 70

2074 Superior

Trilho para Sistemas Apoiados

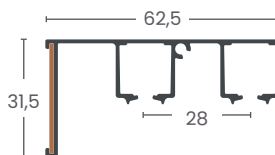

Fita de Borda	29mm
Sistema Indicado	Magic 67 Embutido

2075 Superior

Trilho para Sistemas Apoiados

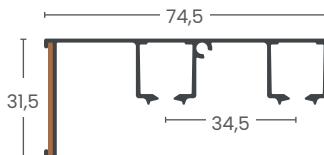

Fita de Borda	29mm
Sistema Indicado	Magic 67 Sobreposto

Trilhos

3055

Trilho para Sistemas Apoiados

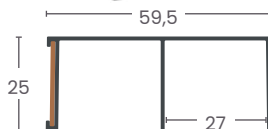

Fita de Borda	22mm
Sistemas Indicados	AL 53 - AL55 - Magic 62 - AL 60



Complementos para Trilhos

5087

Perfil Bandeira para trilho 3086, quando aplicado na parede

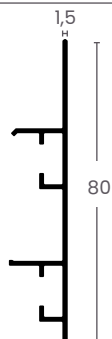

Trilho Indicado

3086

Cantoneira

90

5086

Bandeira para trilho



Trilho Indicado

3086

2092

Bandeira para trilho



Trilho Indicado

2082

2253

Bandeira de acabamento



Sistema Indicado

AL 300

Trilho Indicado

2300

5050

Capa de acabamento



Trilho Indicado

1050 - 2050

Soluções em Alumínio

Complementos para Trilhos

2252

Capa para Sistemas Suspensos

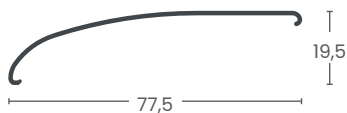

Sistema Indicado

AL 300

Trilho Indicado

2300

5052

Capa de acabamento



5088

Suporte para Trilho

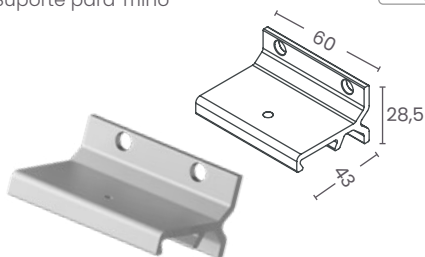

Trilho Indicado

3086

Código

28877

Quantidade

5 por embalagem

Trilho Indicado

1052 - 2052

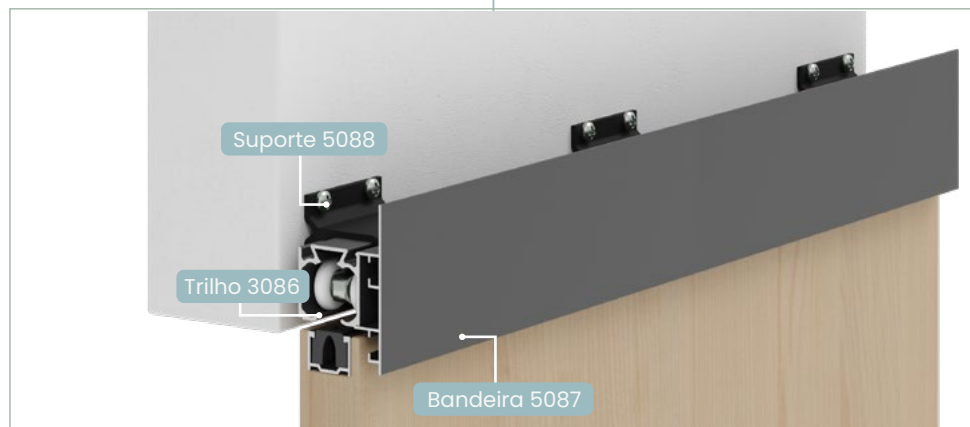

Iluminação

LED 2301

01



Perfil Iluminado

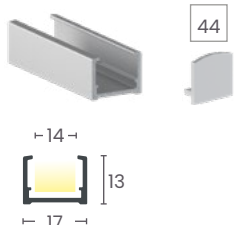

Ponteira	44
Fita de LED	11mm
Difusor	03F - 03

LED 2303

03



Perfil Iluminado

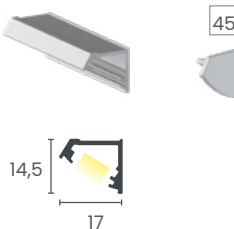

Ponteira	45
Fita de Led	11mm
Difusor	03F - 03

LED 2305

Perfil Iluminado

NOVO!

79

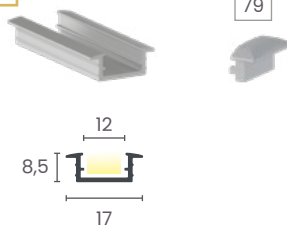

Ponteira	79
Fita de Led	11mm
Difusor	03F - 03

LED 2302

02



Perfil Iluminado

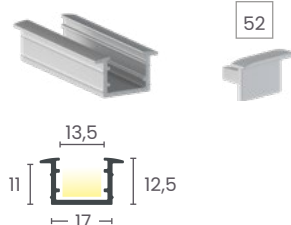

Ponteira	52
Fita de Led	11mm
Difusor	03F - 03

LED 2304

Perfil Iluminado

NOVO!

80

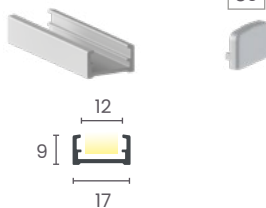

Ponteira	80
Fita de Led	11mm
Difusor	03F - 03



Difusores

Difusor 02F

Difusor para Fita de LED



Código 33608

Composição Cava 2322 - Cava 2323 - Cava 2327 - 9511 - 9575 - 9576 - 9580 - 9581 - 9582 - 9583 - Rodapé LED 5700

Material PVC Flexível

Difusor 03F

Difusor para Fita de LED



Código 26672

Composição LED 2301 - LED 2302 - LED 2303 - LED 2304 - LED 2305

Material PVC Flexível



Difusor 02

Difusor para Fita de LED



Código 33606

Composição Cava 2322 - Cava 2323 - Cava 2327 - 9511 - 9575 - 9576 - 9580 - 9581 - 9582 - 9583 - Rodapé LED 5700

Material Acrílico leitoso

Difusor 03

Difusor para Fita de LED



Código 33607

Composição LED 2301 - LED 2302 - LED 2303 - LED 2304 - LED 2305

Material Acrílico leitoso

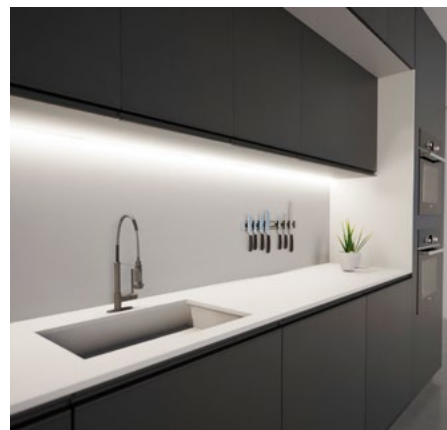

Linha Mobile



Evidence 9566

Perfil de Base e Topo do Móvel

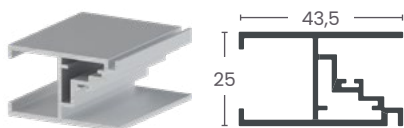

Composição	Perfis Evidence
Cantoneira 20	Fixador 55P
Baguete	Baguete BA 05

Evidence 9568

Perfil para Utilização do Vidro
Sem o uso do Baguete

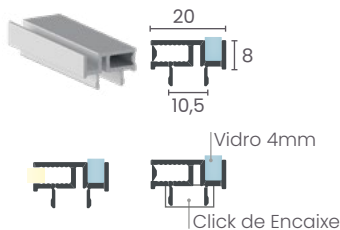

Composição	Perfis Evidence
Fita de Led	Flexível 4mm
Aplicação	Vidro 4mm



EVIDENCE



EVIDENCE, como seu nome já diz, coloca qualquer ambiente em evidência, convidando-nos para uma ótima solução.

De modulação simples com inúmeras configurações, o alumínio conectado a aplicação de diversos materiais aliado a transparência do vidro confere elegância e funcionalidade.

Evidence 9567

Perfil de Base e Topo do Móvel

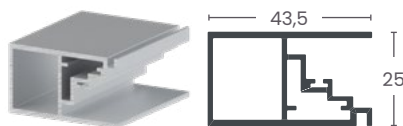

Composição	Perfis Evidence
Cantoneira 20	Fixador 55P
Baguete	Baguete BA 05

Evidence 9569

Perfil para Móvel de Canto

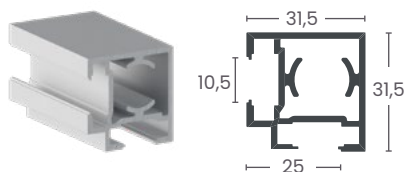

Composição	Perfis Evidence
Fixador	95P
Fixação do vidro	Baguete BA II
Perfil de Acabamento	9511
Difusor	02F - 02

Linha Mobile

Evidence 9570

Perfil sem Utilização da Capa de Acabamento

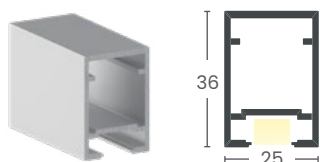

Composição	Perfis Evidence
Fixador	55P - 95P
Fixação do vidro	Baguete BA 11
Perfil de Acabamento	9511
Difusor	02F - 02

Evidence 9573

Perfil Superior ou Inferior

03

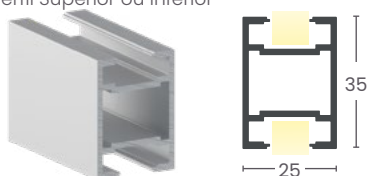

Composição	Perfis Evidence - Vegas 9578
Fixador	55P - 95P - 115P
Fixação materiais 6mm	BA 17
Fixação do vidro	Baguete BA 11
Fita de LED	11mm
Difusor	02F - 02



Evidence 9571

Perfil Lateral

01

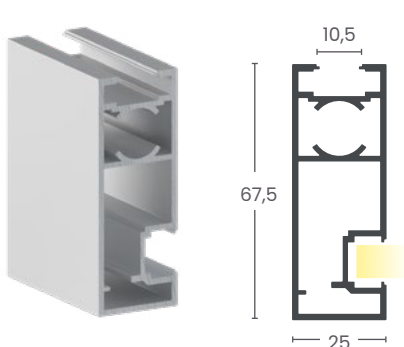

Composição	Perfis Evidence
Fixador	55P - 95P - 115P
Fixação materiais 6mm	BA 17
Fixação do vidro	Baguete BA 11
Fita de LED	11mm
Difusor	02F - 02

Evidence 9572

Perfil Central

02

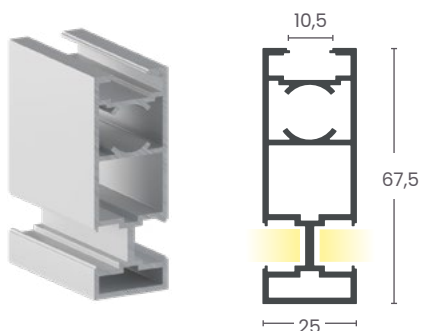

Composição	Perfis Evidence
Fixador	55P - 95P - 115P
Fixação materiais 6mm	BA 17
Fixação do vidro	Baguete BA 11
Fita de LED	11mm
Difusor	02F - 02

Linha Mobile

Evidence 9577

Perfil lateral para vidro externo

04

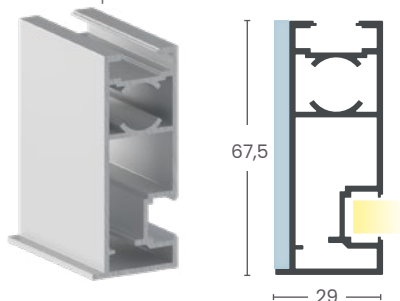

Composição	Perfis Evidence
Fixador	55P - 95P - 115P
Fixação materiais 6mm	BA 17
Fixação do vidro	Baguete BA 11
Fita de LED	11mm
Difusor	02F - 02

APLICAÇÕES 9566 E 9567

Permitem a aplicação de diferentes materiais em sua estrutura

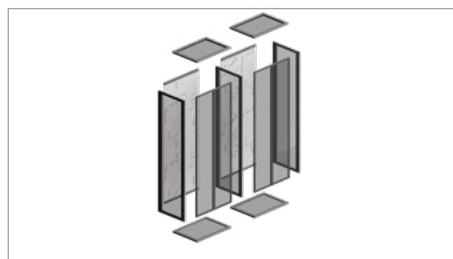
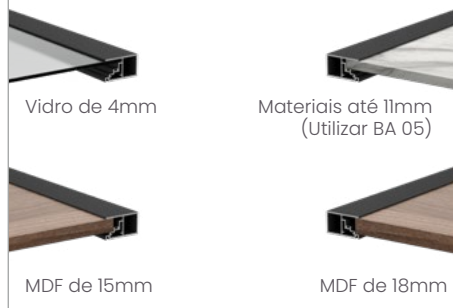

Evidence 9579

Perfil Lateral, Base ou Topo

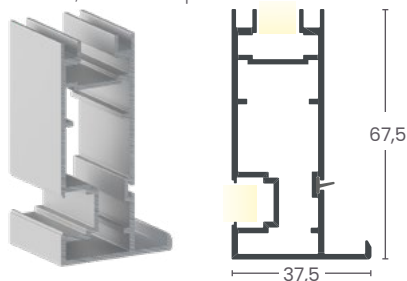

Composição	Perfis Evidence
Fixador	55P - 95P - 115P
Fixação do vidro	Baguete BA 11
Materiais 10mm á 11mm	BA 05
Materiais 6mm	BA 18
Materiais 4mm	BA 14
Fita de LED	11mm
Difusor	02F - 02

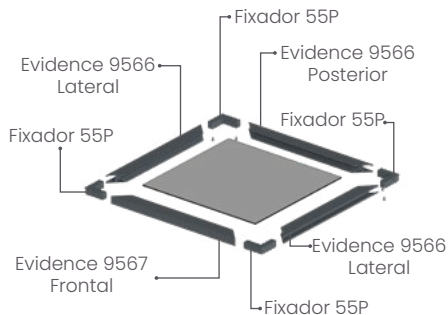

MÓDULO DE BASE/TOPO

Este módulo, garante a facilidade ao acesso para manutenção da parte elétrica.

Para realizar o acesso à essa região, basta remover as portas do móvel e posteriormente o perfil frontal 9567.

Após, o mesmo movimento com o material de acabamento escolhido, para acesso às fontes de iluminação do móvel.

Linha Mobile



VERSATILLE

Pode ser utilizado em diferentes cômodos, trazendo suavidade e autenticidade ao ambiente.

Por ser uma solução modular, as possibilidades de uso do Versatile são diversas, sendo possível a criação de closets, divisórias, penteadeiras e estantes modernas.

Possui aplicação em madeira ou vidro, utilizando fita de LED ou a capa de acabamento 9511, conforme necessidade. Além de possuir a regulagem de altura de prateleiras e nichos.

Versatile 9560

Perfil estrutural para closets e estantes.
Permite o uso de LED nos 3 lados do perfil.

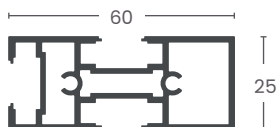

Composição	Única
Fixador	95P
Fixação do vidro	BA 11
Fita de LED	11mm
Difusor	02F - 02

Box 30mm (Inferior)

Para fixação do Perfil no Piso



Box 40mm (Superior)

Para fixação do Perfil na Parede ou Teto



Conjunto Suporte

Para fixação de prateleiras de madeira ou Vegas.



Quantidade 4 por embalagem

Quantidade 4 por embalagem

Quantidade Fornecido em pares

Linha Mobile



Raffinata 9550

Perfil Estrutural Para Montagem dos Painéis

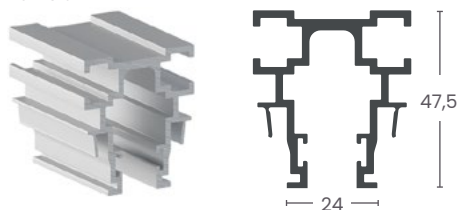

Código	23487
Composição	Única
Fita Vedadora	Cód. 17154 - 17157
Cantoneira	80

Cantoneira 80

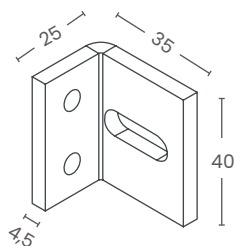

Código	24515
Material	Aço Zincado
Quantidade	8 por embalagem



RAFFINATA

O Raffinata evoluiu e traz ao mercado novas aplicações, onde os espaços podem ser usados de forma valiosa e totalmente reguláveis, mesmo após a instalação. Suas modulações de parede permitem organizar o mobiliário e o ambiente de maneira flexível e prática.

As aplicações em fundo plano, fundo fechado, para cantos internos e externos, se encaixam de modo único, configurando o móvel conforme a necessidade de uso, seja em materiais como o alumínio, porcelanato, vidro e madeira.

Suporte 9551

Suporte 60mm para Painéis de Madeira e Alumínio

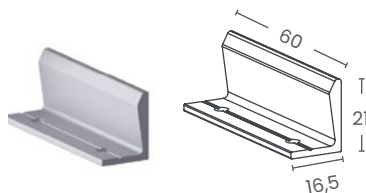

Código 23489	Alumínio
Quantidade	10 Peças por embalagem

Suporte Oculto

Para Fixação de Gaveteiros

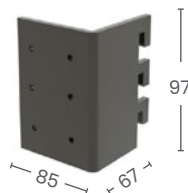

Código 24494	Preto
Código 24495	Branco
Quantidade	Fornecido em Pares

Linha Mobile

Fixador

Para Gaveteiros ou Prateleiras



Fixador incluso nos conjuntos de braços de apoio reto e inclinado.

Código 24502

Preto

Quantidade 10 Peças por embalagem

APLICAÇÕES

Fundo Reto

Composição utilizada em fundo plano.

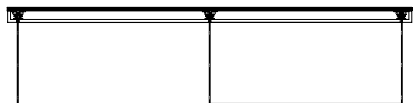

Aplicação Fundo U

Composição utilizada em fundo fechado.

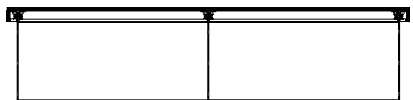

90°

Composição utilizada em cantos internos.

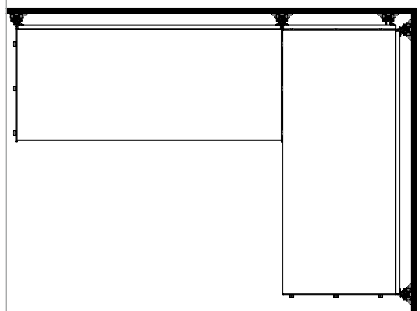

Braço Raffinata

Direito e esquerdo

Para Prateleiras de Madeira ou Vegas



X = Área útil da prateleira

Fundo	X
15mm	505mm
18mm	502mm
22mm	49mm

Braço Inclinado

Para prateleiras de madeira em ângulo.

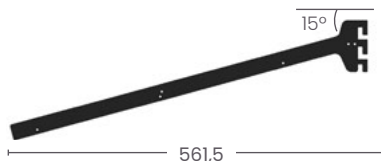

270°

Composição utilizada em cantos externos.

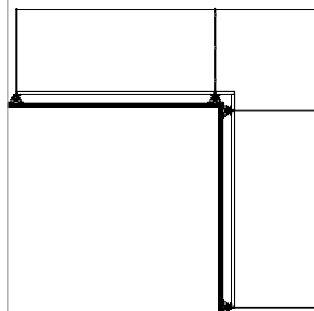

Linha Mobile



Thin 1801

Perfil Estrutural

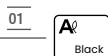

Ponteira 50

Gabarito de Marcação

Para Thin 1801 e Thin 1802



Código 27659

Material Alumínio e aço

Quantidade 01 peça por embalagem



THIN

Projetos modernos pedem um toque de criatividade. A combinação de diferentes cores e aplicações em vidro e madeira, resultam em originalidade e apelo estético, tanto para ambientes residenciais quanto comerciais.

Os perfis Thin, são desenvolvidos a partir do alumínio, material de alta resistência, que não precisa de solda. Facilitando assim, a montagem e proporcionando baixa complexidade de manuseio.

Thin 1802

Perfil Estrutural com aba para vidro

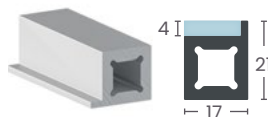

Base Estrutural

Regulagem de nivelamento do móvel.



Código 28928

Material Aço, Zamac e base de borracha antiderrapante

Quantidade 10 peças por embalagem

Soluções Fare Luce

Linha Mobile

Suporte Chanfrado 90°

Para Junção de 45°



Código	28816
Material	Alumínio
Quantidade	10 peças por embalagem

Capa de Acabamento

Capa para Suporte de Teto



Material	Alumínio
Quantidade	10 peças por embalagem

THIN 1801

Aplicação em Madeira



Suporte Chanfrado Reto

Suporte com Parafusos Allen



Código	26133
Material	Aço zincado
Quantidade	10 peças por embalagem

Suporte de Teto

Para Fixação em Alvenaria



Código	18602	Material	Aço zincado
Quantidade	10 peças por embalagem		

THIN 1802

Aplicação em Vidro



Linha Visuali

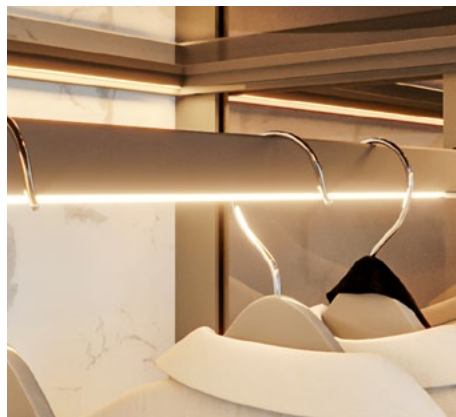

Cabideiro Elegance 1600

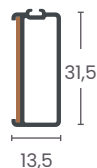

Material	Alumínio
Baguete	BA 06
Fita de Borda	28mm

Suporte Lateral Retangular

Para Cabideiro Elegance



Quantidade	10 por embalagem
Composição	Cabideiro Elegance
Material	Zamac



ELEGANCE

Armários deixam de ser um espaço para o simples acondicionamento de artigos, tornando-se uma vitrine de beleza e organização.

Com opção de aplicação de fita de borda ou fita de LED, acompanha a preferência de cada usuário.

Diferencial importante: possui um canal na parte superior para aplicação do baguete BA 06 impedindo o atrito do perfil cabideiro com o cabide.

Cabideiro Eleg. LED 1601

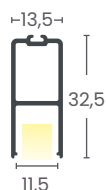

Material	Alumínio
Baguete	BA 06
Fita de Led	11mm
Difusor	02F - 02

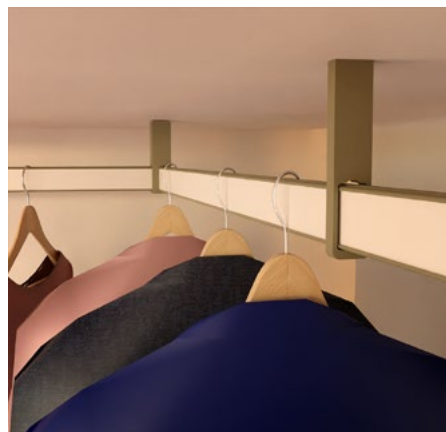

Linha Visuali

Suporte Central

Para Cabideiro Elegance

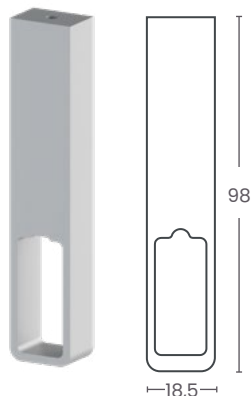

Quantidade	10 por embalagem
Composição	Cabideiro Elegance
Material	Alumínio

Suporte Dois Cantos

Para Cabideiro Elegance

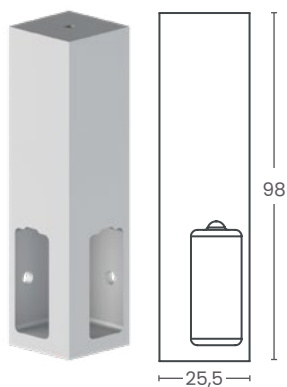

Quantidade	10 por embalagem
Composição	Cabideiro Elegance
Material	Alumínio

Suporte Lateral

Para Cabideiro Elegance

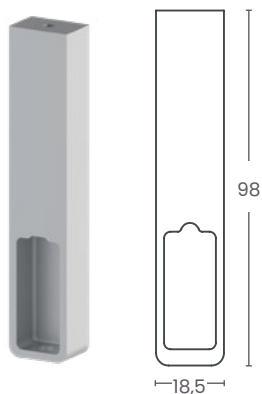

Quantidade	10 por embalagem
Composição	Cabideiro Elegance
Material	Alumínio



Linha Visuali



ARIA



A combinação perfeita se criou: solução em alumínio + os materiais que entraram no radar da decoração: a palha e as telas metálicas.

Versáteis e funcionais, os perfis Aria, são associados à praticidade. Sua utilização se aplica às soluções Roma, Treviso e Firenze, além de puxadores tipo ponto e concha.

Sua nomenclatura tem inspiração na cultura italiana, que traduzida significa "ar". Além da estética, tem por objetivo ter uma passagem de ar através de seus vazados entre a trama.

Aria 3680

Perfil estrutural

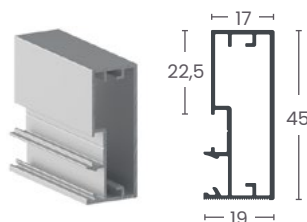

Cantoneira 50P - 50

Baguete BA 15 - BA 16

Composição 3681

Aplicação de materiais de até 2mm de espessura.

Aria 3681

Perfil de acabamento



Instalação por encaixe clicado.

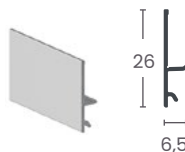

Composição 3680

COMPLEMENTOS

Baguete BA 15

Aplicado no perfil Aria 3680.
Recebe grampos para fixação da tela.



Código 34144

Baguete BA 16

Aplicado no perfil Aria 3680.
Recebe parafusos que fixam e tensionam a tela.



Código 34992

Cantoneira 50P

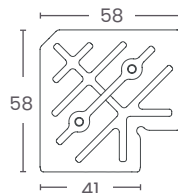

Código 28305

Linha Visuali

Aria 3683

Perfil estrutural

NOVO!

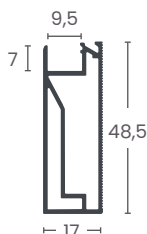

Cantoneira	50P - 50
Baguete	BA 16
Composição	3684
Aplicação de materiais de até 1mm de espessura.	

Aria 3684

Perfil de acabamento

Instalação por encaixe clicado.

NOVO!



Composição	3683
------------	------

COMPLEMENTOS

Baguete BA 16

Aplicado no perfil Aria 3684.
Recebe parafusos que fixam e tensionam a tela.



Código	34992
--------	-------

Cantoneira 50P

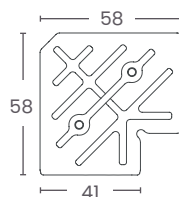

Código	28305
--------	-------

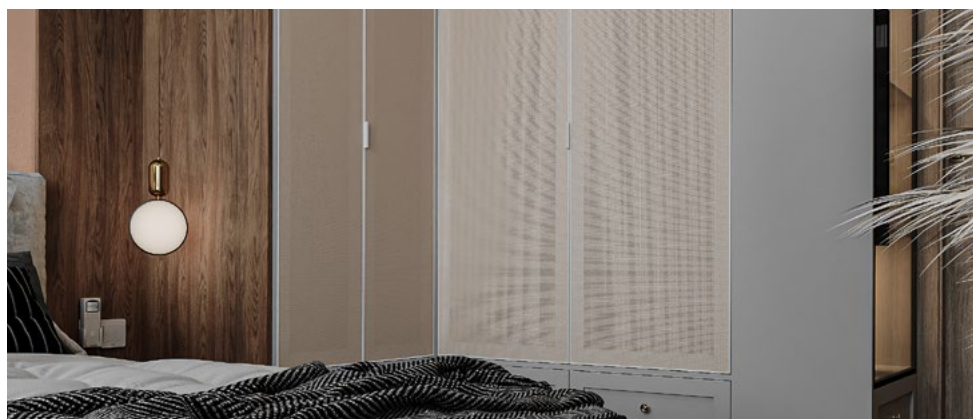

Linha Visuali



3660

Um perfil estrutural com duplo revestimento e puxador integrado com frame, que permite a fixação da cantoneira de forma exata, podendo, inclusive, receber puxadores usinados.

O produto atende as necessidades apresentadas pelo mercado, fornecendo soluções práticas e inteligentes ao setor.

Permite o uso de MDF de 6mm e vidros de 4 e 6mm de espessura. Além da possibilidade de junção oculta da cantoneira.

3660

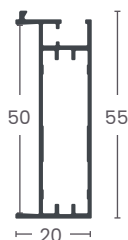

PUXADOR FRAME



Cantoneira	50P - 50
Baguete	BA 07

APLICAÇÕES



Linha Visuali



3670

NOVO!

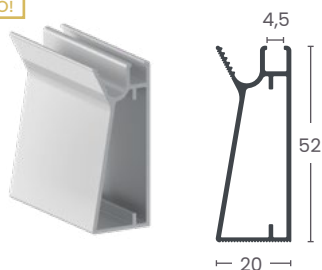

Cantoneira 50P - 50
Bague 07 BA 07



3670

Um perfil estrutural com design diferenciado, além de puxador integrado à sua estrutura. Com pega ergonômica e confortável, possui ranhuras que auxiliam no manuseio e segurança.

O produto atende as necessidades apresentadas pelo mercado, fornecendo soluções práticas e inteligentes ao setor.

Permite o uso de vidros de 4mm de espessura. Além da possibilidade de junção oculta da cantoneira.

PUXADOR INTEGRADO



Linha Visuali

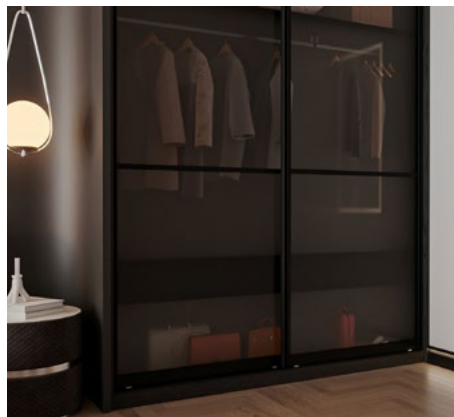

Atenas 3001

Perfil Superior

01



Fixação do Vidro

BA 03

Atenas 3003

Perfil Inferior para Sistema 2060

03

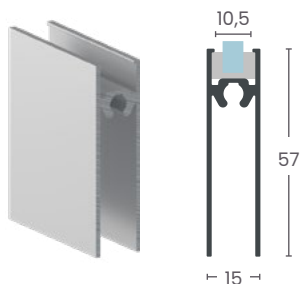

Fixação do Vidro

BA 03



ATENAS

Os perfis ATENAS delimitam espaços, ocasionando maior privacidade a cada ambiente em que estão inseridos.

Destacam-se, por ocupar pouco espaço, possuir durabilidade ímpar e capacidade de reduzir ruídos oriundos de outros cômodos.

Atenas 3002

Perfil Superior Reforçado

02

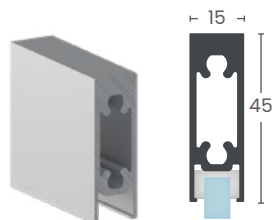

Fixação do Vidro

BA 03

Atenas 3004

Perfil Inferior compatível com guia inferior fixa

04

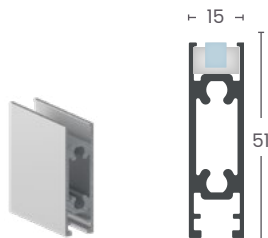

Fixação do Vidro

BA 03

Linha Visuali

Atenas 3005

Divisor

05

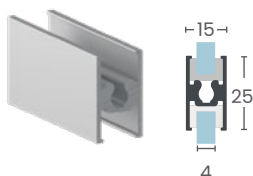

Fixação do Vidro

BA 03

Atenas 3134

Puxador para porta Atenas

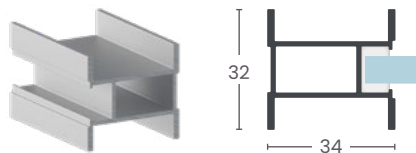

Fixação do Vidro

BA 03

SISTEMA

Para a solução Atenas, é indicado o uso do Sistema 2060.



Código

2060.110

Atenas 3034

Puxador para portas Atenas

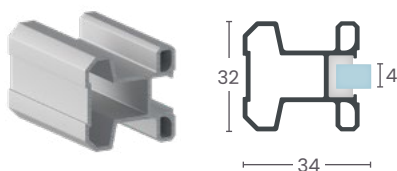

Fixação do Vidro

BA 03

Atenas 3234

Puxador para porta Atenas

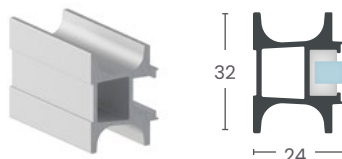

Fixação do Vidro

BA 03



Linha Visuali



Sottile 1811

Perfil Lateral

01



Composição Perfis Sottile
Fixação do Vidro BA 07

Sottile 1813

Perfil Inferior

03

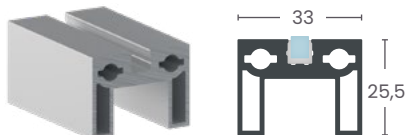

Composição Sottile 1811
Fixação do Vidro Fita dupla face



SOTTILE

Pensando em cada cliente, os perfis de alumínio Sottile são soluções de cortes retos, eficazes para divisórias de ambientes e delimitação de espaços. Destacam-se pelo design com total integração arquitetônica do projeto.

Dentre seus pontos fortes estão: a durabilidade, a luminosidade, a sensação de amplitude conferida, a resistência e a instalação descomplicada.

Sottile 1812

Perfil Superior

02



Composição Sottile 1811
Fixação do Vidro BA 07

Sottile 1814

Capa de Acabamento

04



Composição Sottile 1811

Linha Visuali

Sottile 1815

Divisor

05

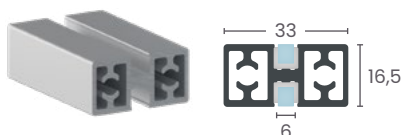

Composição

Sottile 1811

Fixação do Vidro

BA 07

MONTAGEM

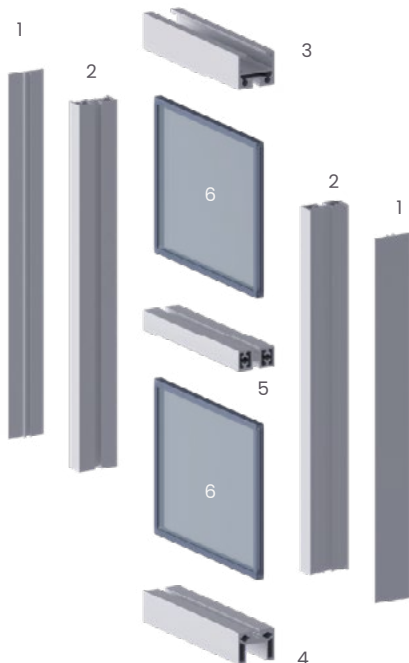

1- Sottile 1814
2- Sottile 1811
3- Sottile 1812
4- Sottile 1813

5- Sottile 1815
6- Vidro 4mm
com baguete
BA07

Sottile 1816

Divisor Sobreposto

06



Composição

Perfis Sottile

Fixação do Vidro

Fita dupla face

SISTEMA

Indicado o uso do sistema AL 86 com o Suporte Oculto, saiba mais na Página 09..



MÃO AMIGA

Permite sistema Mão Amiga Compacto Fast (Página 14), possibilitando abertura e fechamento de portas em sequência.



PARAFUSO



Parafuso Torx
(Cód. 3119)

BAGUETE BA 07



PUXADOR

Indicado o uso do perfil puxador Stretto 1411 (Página 66), de fácil instalação, além de propiciar uma combinação discreta e elegante.

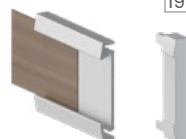

19

Linha Visuali



Belluno 1100

100

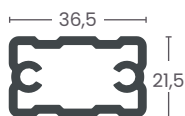

Composição Belluno 1107 - 1108 - 1109

Belluno 1102

102

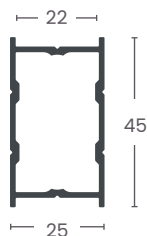

Composição Belluno 1107 - 1108 - 1109

Divisor Belluno 1103

Fixação do Vidro Fita dupla face



BELLUNO

Para quem visa ganhar espaço e privacidade as portas de passagem Belluno são a escolha certa.

Uma solução completa de perfis para aplicação de vidro nos dois lados da porta, garantindo isolamento acústico quando permanecem fechadas.

Montadas com sistema de correr suspenso, dispensam o uso do trilho inferior, deixando a passagem livre quando as portas estiverem abertas.

Belluno 1101

101

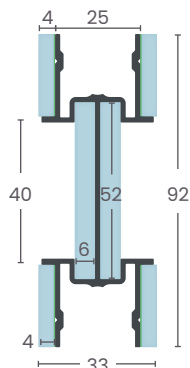

Composição Belluno 1102

Vidro 4mm Fixação por Fita Dupla Face

Belluno 1103

103

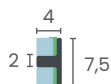

Composição Belluno 1102 - 1107 - 1108 - 1109

Fixação do Vidro Fita dupla face

Linha Visuali

Belluno 1105

105

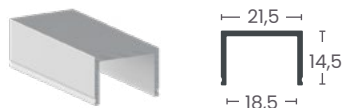

Composição

Belluno 1107

Belluno 1108

Superior Pivotante

108

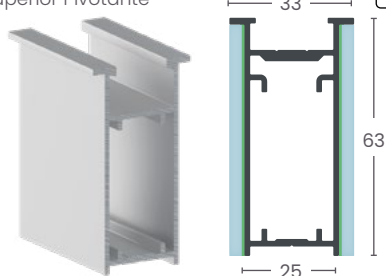

Composição

Belluno 1102 - 1107 - 1108 - 1109

Fixação do Vidro

Fita dupla face

Cantoneira 70 Divisor

Belluno 1102

Belluno 1110

Puxador

110

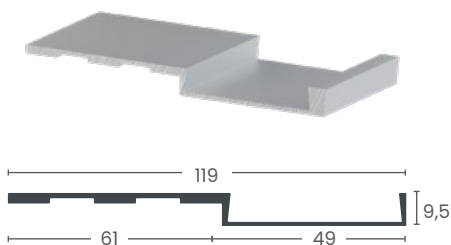

Composição

Belluno 1107 - 1108 - 1109

Belluno 1107

107

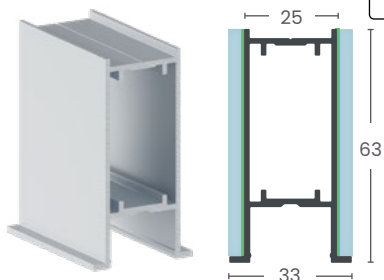

Composição

Belluno 1109 - 1112

Fixação do Vidro

Fita dupla face

Cantoneira 70 Divisor

Belluno 1102 - 1103

Belluno 1109

109

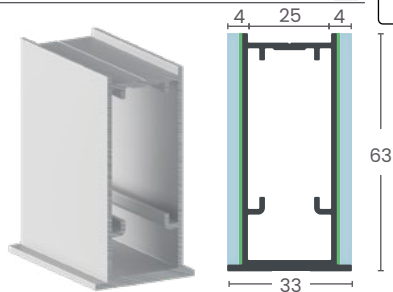

Composição

Belluno 1109 - 1112

Fixação do Vidro

Fita dupla face

Cantoneira 70 Divisor

Belluno 1102 - 1103

Belluno 1112

Exclusivo para suporte oculto.

112

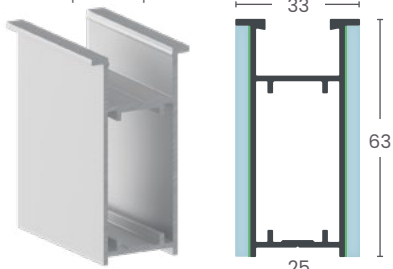

Composição

Belluno 1107 - 1108 - 1109

Fixação do Vidro

Fita dupla face

Cantoneira 70 Divisor

Belluno 1103

Linha Visuali



Sole 9580

Perfil Iluminado

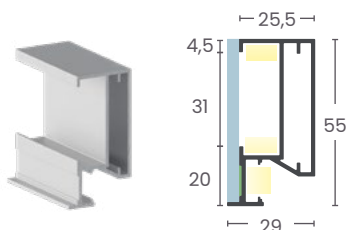

Cantoneira	50P - 50
Fita de LED	13mm
Difusor	02F - 02

Sole 9582

Perfil Iluminado
Para Espelho Passante

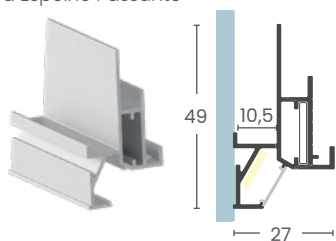

Cantoneira	20
Fita de LED	Máx. 10mm
Difusor	02F - 02



SOLE

Personalize conforme seu estilo, com ajuste da região iluminada e com diversas configurações de espelho.

Com a utilização de diferentes cores e temperaturas do LED, para maior conforto no dia a dia. A cor quente é perfeita para o descanso e para embelezar seu ambiente. Já a cor natural do sol, é perfeita para maquiagem.

SOLE: A solução perfeita para seus momentos especiais.

Sole 9581

Perfil Iluminado
Para Espelho com Borda Zero

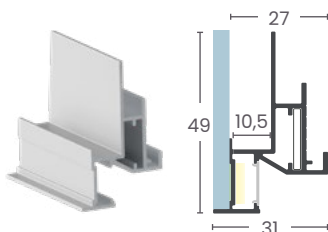

Cantoneira	20
Fita de LED	Máx. 10mm
Difusor	02F - 02

Sole 9583

Moldura Interna para os perfis
Sole 9581 e Sole 9582.

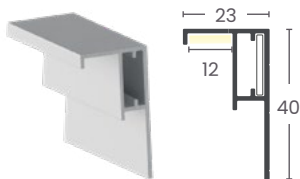

Cantoneira	20
Fita de LED	Máx. 10mm

Linha Visuali

COMPLEMENTOS

Suporte Espelho

Para fixação dos perfis Sole 9581, 9582 e 9583 na parede.



Código 33048	50 por embalagem
Material	Aço

Cantoneira 20

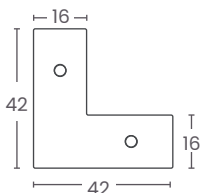

Código	3830
Material	Aço Zincado
Quantidade	50 por embalagem

Cantoneira 50P

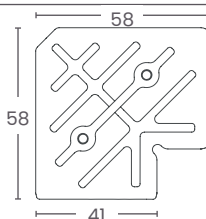

Código 28161	50 por embalagem
Código 28305	500 por embalagem
Material	Polímero de Engenharia

Difusor 02F



Código	33608
Material	PVC Flexível

Difusor 02



Código	33606
Material	Acrílico leitoso

MANUTENÇÃO 9581 - 9582 - 9583



Havendo necessidade de manutenção da parte elétrica, retire a moldura interna (9583) e tenha acesso aos dois canais de instalação da Fita de LED.



Após os reparos elétricos, junte novamente as molduras dos perfis.

Linha Visuali



Vegas 9574

01



Perfil para Prateleiras

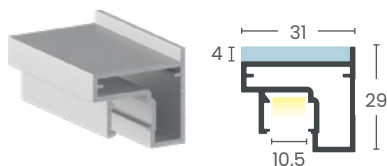

Baguete	BA 11
Fita de Led	11mm
Difusor	02F e 02
Cantoneira	35

Suporte Redondo Vegas

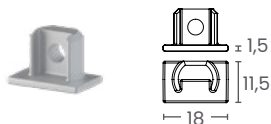

Composição	Vegas 9574
Material	Zamac
Quantidade	4 por embalagem



VEGAS

Os perfis Vegas são soluções inteligentes para prateleiras iluminadas, para quem busca sofisticação e praticidade.

Além de iluminar, agrega valor ao móvel, adicionando imponência e personalidade única.

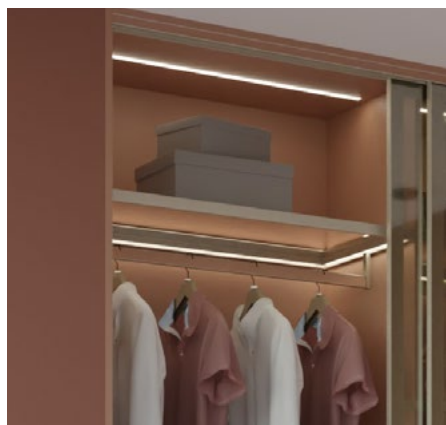

Suporte Quadrado Vegas

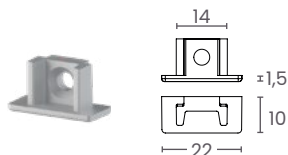

Composição	Vegas 9574
Material	Zamac
Quantidade	4 por embalagem

Linha Visuali

Vegas 9578

Perfil para Prateleiras

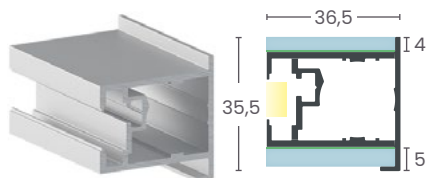

Composição	Vegas 9578 - Evidence 9573
Fita de Led	11mm
Difusor	02F - 02
Fixador	95P e 55P

Fixador 55P



Para união dos perfis em corte 45°.

Código	30191
Quantidade	12 unidades

Fixador 95P



Para união dos perfis em cortes retos com parafusos auto atarraxante e Allen sem cabeça.

Código	31434
Quantidade	20 unidades

Suporte Vegas 9578

Haste fixada com auxílio de parafuso e porca.



Para fixação da prateleira na parede.

Código	26945
--------	-------

9511

Capa de Acabamento



NOVO!



Composição	Evidence - Supreme - Vegas 9578 - VEGAS 9574 - Versatile
------------	----------------------------------------------------------

Difusor 02F

Difusor para Fita de LED



Código	33608
--------	-------

Composição	9511 - 9575 - 9576 - 9580 - 9581 - 9582 - 9583 - Cava 2322 - Cava 2323 - Vegas 9578
------------	-------------------------------------------------------------------------------------

Material	PVC Flexível
----------	--------------

Difusor 02

Difusor para Fita de LED



Código	33606
--------	-------

Composição	9511 - 9575 - 9576 - 9580 - 9581 - 9582 - 9583 - Cava 2322 - Cava 2323 - Vegas 9578
------------	-------------------------------------------------------------------------------------

Material	Acrílico leitoso
----------	------------------

Linha Visuali

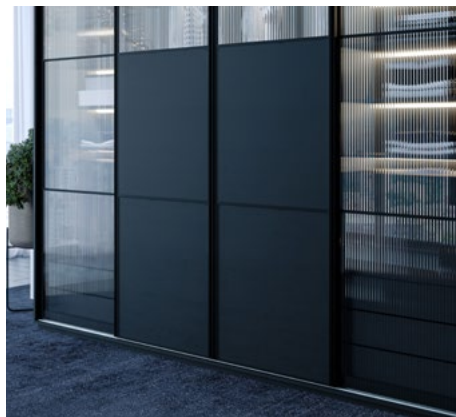

Dritto 3900

Perfil Estrutural

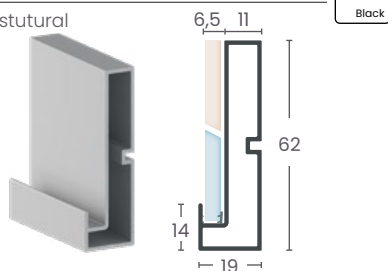

Composição	Dritto 3902
Fixação do Vidro	BA 04 - Fita dupla face
Fixação do Perfil	Fixador 60P

Dritto 3902

Perfil Puxador

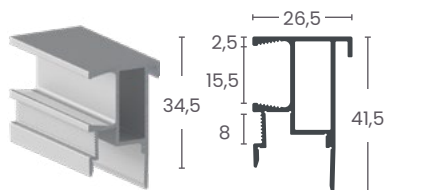

Composição	Dritto 3901 - Dritto 3900
Fixação do Vidro	BA 04 - Fita dupla face
Fixação do Perfil	Fixador 60P



DRITTO

Dritto, uma solução inteligente e completa, para portas de correr utilizadas em armários.

Composta por perfis: estrutural, divisor e puxador. Destaca-se por ser uma solução em cortes retos, facilitando a montagem e evitando o empenamento.

O fato de ser personalizável, permite o uso combinado de madeira e vidro.

Dritto 3901

Perfil Divisor

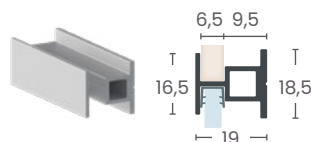

Composição	Dritto 3902
Fixação do Vidro	BA 04 - Fita dupla face
Fixação do Perfil	Parafuso Ponta Broca

Fixador 60P

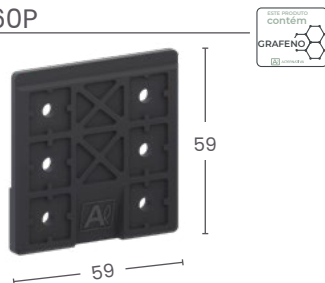

*Incluso parafusos ponta broca.

Código	34291
Material	Polímero de Engenharia
Quantidade	25 por embalagem

Linha Visuali

Parafuso Ponta Broca



Código 34345

Quantidade 150 por embalagem

Baguete BA 04

Para vidro de 4mm de espessura

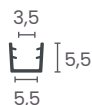

Material PVC Coextrusado

Tamanho 3m

Quantidade 50 por embalagem

SISTEMAS INDICADOS

Para a solução Dritto, é indicado o uso do Sistema Magic 62 sobreposto com os trilhos 2057 e 2052. Para mais informações sobre o sistema, consulte a página 07.



Obs: Pode ser utilizado também com os sistemas AL 55 e Magic 67.



GUIAS INDICADAS

Para a solução Dritto, é indicado o uso das guias inteligentes GA 10 e GA 10F, com o sistema Magic 62. Para mais informações sobre as guias, consulte a página 12.



MONTAGEM VIDRO

Para fixar o vidro de 4mm, utilizar o bagueite BA 04. Na aplicação do vidro 6mm, fixar o vidro com fita dupla face.

Perfis 3900 e 3902

Fixador 60P

Baguete BA 04

MONTAGEM MDF

Aplicações: MDF de 6mm, 15mm e 18mm.

Perfis 3902

MONTAGEM VIDRO E MDF

Perfis 3900, 3901, 3902

Fixador 60P

Baguete BA 04

MDF 15mm e 6mm

Linha Personal

Roma

Puxador Sobreposto para Madeira

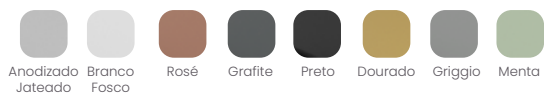
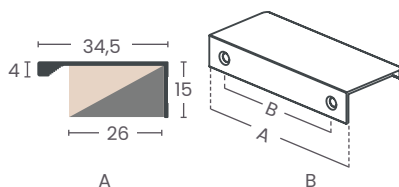

Comprimento Total	Entre centros
82mm	64mm
146mm	128mm
210mm	192mm
Indicado Alumínio	15mm à 25mm

Treviso

Puxador Sobreposto para Madeira

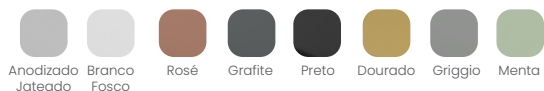
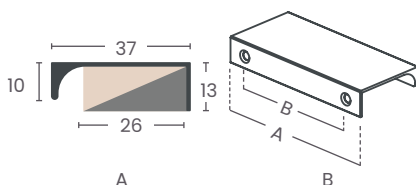

Comprimento Total	Entre centros
82mm	64mm
146mm	128mm
210mm	192mm
Indicado Alumínio	15mm à 25mm

Firenze

Puxador Sobreposto para Madeira

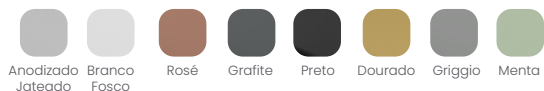
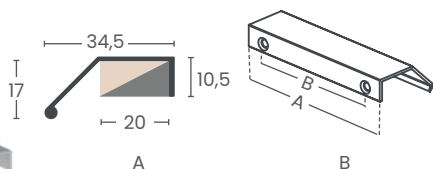

Comprimento Total	Entre centros
82mm	64mm
146mm	128mm
210mm	192mm
Indicado Alumínio	15mm à 25mm

Linha Personalí

Stretto 1411

Puxador para Madeira e Vidro

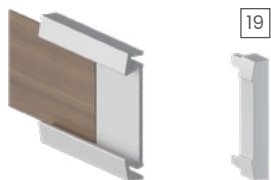

Fita de Borda	29mm
Ponteira	19

Linz 1415

Puxador para Madeira de 15mm

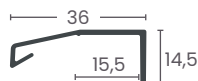
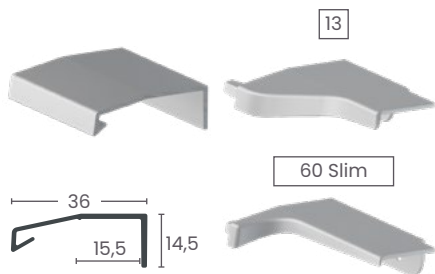

Ponteira	13 - 60
----------	---------

Milano 1413

Puxador para Madeira

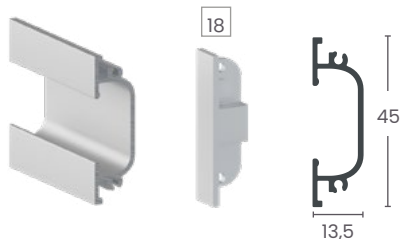

Ponteira	18
----------	----

Arezzo 1418

Puxador para Madeira de 18mm e alumínio

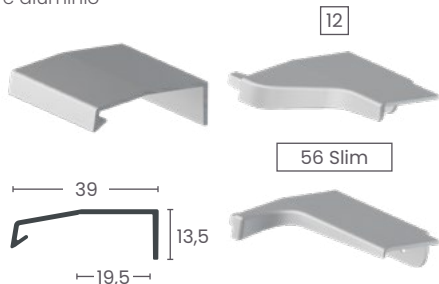

Ponteira	12 - 56
----------	---------

Graz 1412

Puxador para Madeira



Ponteira	17
----------	----



Linha Copertina



3555

Perfil Estrutural

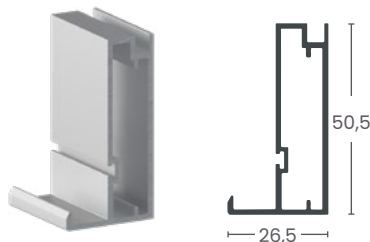

Baguete para Vidro até 4mm BA 14

Baguete Antifolga BA 05

Cantoneira 50P

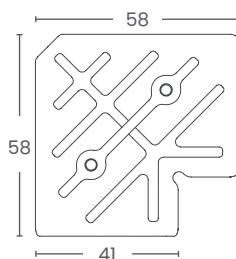

Código 28161 50 por embalagem

Código 28305 500 por embalagem

Material Polímero de Engenharia

OBS: Compatível também com a cantoneira 50



3555

O Perfil 3555, pode ser utilizado como revestimento de móveis ou ambientes. É possível a utilização de múltiplos materiais de até 11mm de espessura, sem perder a elegância.

Um dos grandes diferenciais deste produto é a possibilidade de inserção de uma manta termostática quando aplicado na parede, auxiliando no isolamento acústico e na temperatura do ambiente, tornando o espaço aconchegante e confortável.

Baguete BA 05

Para vidro de 4mm de espessura e distanciador



Código 11525

Material PVC Coextrusado

Quantidade 50 por embalagem

Tamanho 2,5 m

Baguete BA 14

Aplicado nos perfis com canal de 11mm



Código 30830

Material PVC Coextrusado

Tamanho 3 m

Quantidade 50 por embalagem

Baguete BA 18

Para materiais de 6mm

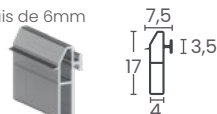

Código 36498

Material PVC Coextrusado

Tamanho 3 m

Quantidade 20 por embalagem

NOVO!

Linha Copertina



Boiserie 9601

Perfis se unem através de corte 45° e Cantoneira 20.



Fixação Fita dupla Face ou Suporte Click
Cantoneira 20

Suporte Click 01

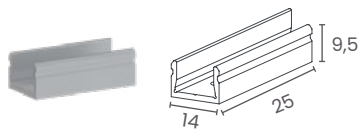

Composição Boiserie
Fixação Parafuso
Quantidade 20 por embalagem
Código 29900



BOISERIE

Uma solução moderna, prática, rápida de instalar e versátil, além de combinar com qualquer espaço e ser aplicado em qualquer superfície.

Seu design com linhas suaves encanta a composição.

Boiserie 9602

Perfis se unem através de corte 45° e Cantoneira 20.



Fixação Fita dupla Face ou Suporte Click
Cantoneira 20

MARCAÇÕES

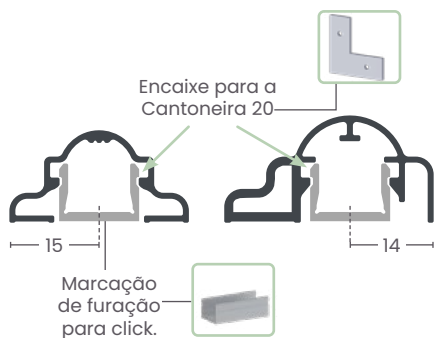

Linha Copertina



RP Circular 9611

Possibilidade de uso na parede e com os perfis estruturais 3555 e 9579.



Fixação Conector - Fita dupla face
Indicação de 26 a 37 perfis por metro.

RP Trapezoidal 9613

Possibilidade de uso na parede e com os perfis estruturais 3555 e 9579.



Fixação Conector - Fita dupla face
Indicação de 21 a 28 perfis por metro.



RIPADOS



Os RIPADOS configuram-se como uma tendência mundial de interiores, conferindo sofisticação, conforto e elegância aos ambientes. Seu requinte e status de exclusividade criam cenários, delimitando espaços.

Os perfis Ripados em alumínio, são garantia de alta durabilidade e baixa manutenção.

RP Quadrado 9612

Possibilidade de uso na parede e com os perfis estruturais 3555 e 9579.



Fixação Conector - Fita dupla face
Indicação de 24 a 30 perfis por metro.

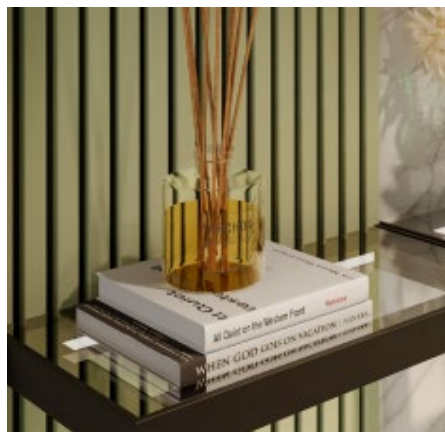

Soluções Fare Luce

Linha Copertina

9625

Possibilidade de uso com perfis ripados Alternativa ou com MDF de 15mm.



Ângulo de 90°

Ângulo de 270°

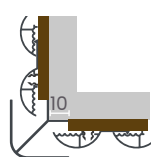
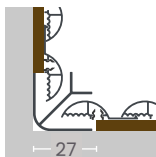
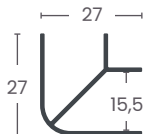

Fixação

Parafuso - Adesivo

Função de testeira e acabamento com ângulos de 90° e 270°.

9626

Possibilidade de uso com perfis ripados Alternativa ou com MDF de 15mm.



Ripados 9612 e 9613

Ripado 9611

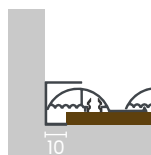
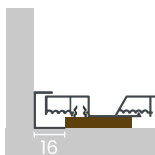
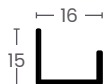

Fixação

Parafuso - Adesivo

Função de testeira e acabamento em fechamentos retos.

Conector



Para aplicação dos perfis ripados nos suportes.

Gabarito



Utilizar o gabarito de distanciamento para posicionar os conectores.

Código 30276

100 conectores e 1 gabarito por embalagem

Suporte RP 9610



Para aplicação dos perfis ripados na parede.

Código: 29922

Quantidade: 10 por embalagem

Linha Copertina



RP Light 9620



Fixação Fita dupla face
 Compatível com perfis para vidro 4mm.
 Indicação de 30 a 45 perfis por metro.

RP Light 9622

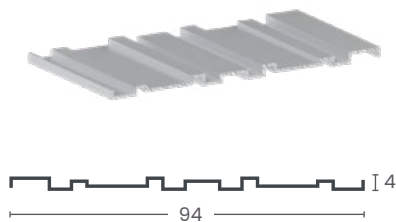

Fixação Fita dupla face
 Compatível com perfis para vidro de 4mm.



RIPADOS LIGHT

Tendência fortíssima no mobiliário, os perfis Ripados Light, surpreendem pelo design. Essa solução moderna possui amplas opções de padronização, regulagem e de revestimento.

De instalação prática e limpa, é compatível com perfis para vidro de 4mm.

RP Light 9621

Acabamento Ondulado



Fixação Fita dupla face
 Compatível com perfis para vidro de 4mm.



Linha Copertina



Rodapé LED 5700

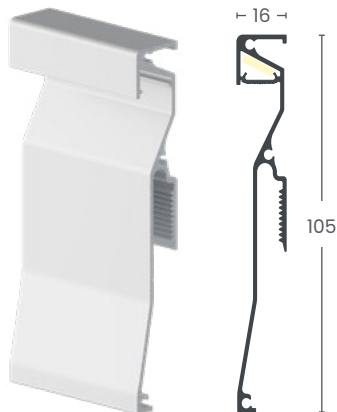

Ponteira	63
Difusor	02F - 02

Suporte Rodapé LED



Recomendamos o uso de 3 suportes para cada metro de rodapé, sendo 2 suportes nas laterais e um centralizado.



Código: 29173	20 por embalagem
Material	Polímero de engenharia



Rodapé LED 5700

Versátil, o Perfil Rodapé LED 5700 traz beleza e iluminação. Conta com fácil instalação e passagens para fiação. Dando um detalhe cheio de charme ao seu projeto.

Ponteira 63

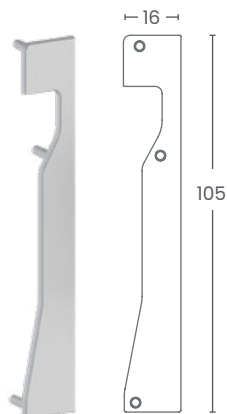

Material	Zamac
----------	-------

Difusor 02F

Difusor 02



Código	33608	Código	33606
Material	PVC Flexível	Material	Acrílico leitoso